

Septiembre 2014

# MARCAPASOS



UNIVERSIDAD  
DE SALAMANCA

**CURSOS**  
Internacionales

NO  
PISAR

# Información de interés

Bienvenido a la Universidad de Salamanca. La secretaría de Cursos Internacionales está en el Patio de Escuelas Menores, frente al Edificio Antiguo de la Universidad.

Tf. 923 29 44 18.

Nuestros horarios son:

SEPTIEMBRE: De lunes a jueves, de 9:00 a 14 y de 16 a 18.30 horas. Viernes, de 9:00 a 14:30 horas. Cerrado viernes tarde, sábados y domingos.

**Importante:** del 9 al 12 de septiembre la Secretaría de Cursos Internacionales y el edificio de San Boal sólo abrirán por las mañanas.

## PRUEBA DE CLASIFICACIÓN

Día 1 de septiembre: 9.00 horas. Aulario de Cursos Internacionales. Para realizar esta prueba es imprescindible presentar la hoja de confirmación, en la que figura el número de matrícula.

## LISTAS DE CLASE Y CARNÉ DE ESTUDIANTE

Las listas con los resultados de la prueba de clasificación estarán expuestas a partir de las 18.00 h. del lunes, día 1 de septiembre, en el Patio de Escuelas Menores. En ellas verás en qué nivel has sido clasificado y el edificio donde está tu clase. Allí te entregaremos el carné de estudiante y los materiales para la clase. Necesitarás presentar el justificante de haber pagado la matrícula.

## CAMBIO DE NIVEL

Si crees que tus conocimientos de español son superiores o inferiores a los del nivel en el que has sido clasificado, puedes solicitar un cambio de clase. SEPTIEMBRE: Días 2 y 3 (12:00 – 13:00 horas). Aulario de Cursos Internacionales.

## CERTIFICADOS Y DIPLOMAS

Para obtener cualquiera de nuestros certificados o diplomas es obligatorio asistir al 85 % de las clases.

## PAGOS

Puedes pagar el importe del curso y del alojamiento en metálico en cualquiera de las oficinas de Caja Duero o Banco Santander. Si quieres pagar con tarjeta, puedes hacerlo directamente en la Secretaría de Cursos Internacionales. Si no sabes cuánto tienes que pagar, en la Secretaría te podrán informar. Por favor, no olvides traer los recibos de los pagos que hayas realizado. Si has venido a nuestros cursos en un grupo organizado, tu grupo se encarga directamente de pagar tu estancia con nosotros.

## BIBLIOTECA

Los estudiantes tienen la posibilidad de acceder libremente, presentando su carné de estudiante, a todas las bibliotecas universitarias.

## SEGURO MÉDICO

Cursos internacionales ofrece a sus alumnos un seguro médico temporal gratuito. Dicho seguro incluye diversas coberturas, desde pérdidas de equipaje hasta responsabilidad civil, incluyendo gastos médicos, quirúrgicos, farmacéuticos y de hospitalización derivados de enfermedad o accidente ocurridos durante la estancia del alumno para asistir a nuestros cursos. Para beneficiarse de la cobertura del seguro es imprescindible que el estudiante haya pagado, al menos, la preinscripción en el curso. No disponen de este Seguro aquellos cursos en que así se indica expresamente en las condiciones generales. En estos casos, el seguro puede ser contratado opcionalmente. Más información en la última página.

Welcome to the University of Salamanca. You can find us at the Cursos Internacionales office. Patio de Escuelas Menores.

Telephone: 923 29 44 18.

Our office hours are:

SEPTEMBER: Monday-Thursday: 9:00 am - 2:00 pm and 4:00 pm - 6:30 pm. Friday: 9:00 am – 2:30 pm. Closed on Friday afternoon, Saturdays and Sundays.

**Important notice:** From September 9th – 12th the main office of Cursos Internacionales and classroom building San Boal will be open only in the morning.

## PLACEMENT TEST

September, 1st: 9.00 am. Cursos Internacionales Classroom Building. Please, don't forget the confirmation letter. We will need the registration number so that you may sit your placement test.

## CLASS LISTS AND STUDENT ID CARD

The results of the placement test including information about your level and classroom building will be posted at 6.00 pm (Monday September 1st) in Patio de Escuelas Menores (Cursos Internacionales main office). Once you have that information you can ask for your student ID card and your class materials. You will need a copy of the bank receipt to show that tuition and fees have been paid.

## CHANGE OF LEVEL

If you believe that your Spanish level is higher or lower than the class you have been placed in, you can ask for a change of level. SEPTIEMBRE: Tuesday 2nd & Wednesday 3rd (12.00 pm. to 1.00 pm). Aulario de Cursos Internacionales.

## CERTIFICATES AND DIPLOMAS

In order to receive any of our certificates or diplomas, it is mandatory to attend 85 % of the classes.

## PAYMENT

You can make the payment by cash for both your tuition and accommodation fees at any office of Caja Duero or Banco Santander. If you want to pay by credit card, you can do so directly at the Cursos Internacionales main office. If you don't know how much you have to pay, please ask the staff at the main office. Please, don't forget to bring the bank receipts of the payments you have already made. If you belong to an organized group, this does not apply to you: the staff of the organization responsible for you will be in charge of that.

## LIBRARY

Students have free access to all university libraries. Please don't forget to show your student I.D. card.

## MEDICAL INSURANCE

Cursos Internacionales provides students with free temporary Medical Insurance. This insurance covers from loss of luggage to civil liability, as well as medical, surgical, hospital and pharmaceutical expenses resulting from an illness or accident occurring while in the country to assist our courses. In order to benefit from this insurance, students must have paid at least the preregistration fees in advance, as stated in the registration information. This insurance is not included in those courses that explicitly mentioned it in the general conditions. In those cases, students may optionally take out the insurance. For further information, please, see last page.

# Actividades culturales - Cultural Activities

## Visitas a la ciudad - Guided tours

Hemos organizado unas visitas guiadas gratuitas a Salamanca, en las que nuestros profesores te van a explicar con todo detalle a ti y a otros alumnos de tu nivel cada rincón de esta magnífica ciudad Patrimonio de la Humanidad.

Los recorridos que podrás hacer son los siguientes:

- **Catedrales.** *Lugar de reunión:* Plaza de Anaya, junto a la Puerta de Ramos de la Catedral Nueva.
- **Palacios salmantinos:** Casa de las Conchas, Clerecía, Palacios de Solís y Maldonado, Palacio de Monterrey, Casa de las Muertes y Fonseca. *Lugar de reunión:* escaleras de la Clerecía.
- **Conventos salmantinos:** San Esteban y Las Dueñas. *Lugar de reunión:* Plaza del Concilio de Trento, frente a San Esteban.
- **Edificio histórico de la Universidad de Salamanca.** *Lugar de reunión:* Patio de Escuelas junto a la estatua de Fray Luis de León.

Todas las visitas empiezan a las 16:45 de la tarde.

Se ruega puntualidad.

Es muy importante respetar al máximo los turnos establecidos.

## Grupos para las visitas - Groups for the guided tours

Grupo 1. Nivel 1.

Grupo 2. Nivel 2.

Grupo 3. Niveles 3 y 4.

*Los alumnos de los cursos de 2 semanas pueden participar en la visita que deseen.*

*Please check carefully which group you are in before going on a guided tour. Por favor comprueba en qué grupo estás antes de participar en una visita a la ciudad.*

<i>Lunes</i>	<i>Martes</i>	<i>Miércoles</i>	<i>Jueves</i>
<b>1</b>	<b>2</b> Grupo 1. Universidad.	<b>3</b> Grupo 1. Catedrales.	<b>4</b> Grupo 1. Conventos.
<b>8</b>	<b>9</b> Grupo 1. Palacios.	<b>10</b> Grupo 2. Universidad.	<b>11</b> Grupo 2. Catedrales.
<b>15</b> Grupo 2. Conventos.	<b>16</b> Grupo 2. Palacios.	<b>17</b> Grupo 3. Universidad.	<b>18</b> Grupo 3. Catedrales.
<b>22</b> Grupo 3. Conventos.	<b>23</b> Grupo 3. Palacios.	<b>24</b>	<b>25</b>



# Agenda

## Excursiones

Te ofrecemos una serie de excursiones para que puedas disfrutar de otros muchos lugares y conocer nuestra cultura, arte, historia y costumbres de la mano de nuestros profesores. Éstas son las que tenemos preparadas para este mes:



**Toledo:**  
6 de septiembre.  
Salida: 7:00 h.  
Precio: 38 €.



**León - Zamora:**  
13 de septiembre.  
Salida: 8:00 h.  
Precio: 34 €.



**Segovia – La Granja:**  
20 de septiembre.  
Salida: 8:00 h.  
Precio: 33 €.



**El Escorial:**  
21 de septiembre.  
Salida: 8:30 h.  
Precio: 33 €.

- Todas las excursiones salen del Campus Miguel de Unamuno, frente a la Residencia Colegio de Oviedo.
- Se ruega puntualidad.
- Es imprescindible llevar el carné de estudiante y pasaporte o documento de identidad a todas las excursiones, especialmente a la de Portugal.
- Es importante que te asegures de la excursión a la que quieres ir, porque no se cambiarán billetes ni se devolverá su importe.
- Cursos Internacionales se reserva el derecho de suspender alguna de estas excursiones si no se alcanza un número mínimo de participantes. En este caso, sí se devolverá el importe del billete.

# Agenda

## Excursiones

### Toledo



Llamada "la ciudad de las tres culturas", Toledo posee una larga historia y conoció un extraordinario esplendor durante la Edad Media, cuando fue uno de los mayores focos de conocimiento de Europa.

Se encuentra en una localización impresionante, en un promontorio rodeado en sus tres cuartas partes por el río Tajo, y alberga una gran riqueza histórico-artística. Durante nuestra visita recorreremos las callejas de su centro histórico y tendremos la oportunidad de visitar el Monasterio de San Juan de



los Reyes, la Catedral, la iglesia de Santo Tomé (y ver el famoso cuadro de El Greco "El entierro del señor de Orgaz") y la Sinagoga del Tránsito (Museo Sefardí).



- Fecha: 6 de septiembre de 2014.
- No olvides tu carnet de Cursos Internacionales.
- Es buena idea llevar una pequeña botella de agua en la mochila y calzado cómodo que sujete bien el pie, como unas zapatillas deportivas.

# Agenda

## Excursiones

### León y Zamora



La actual catedral de León, iniciada en el siglo XIII, presenta un diseño del más depurado estilo gótico clásico francés y se encuentra en pleno Camino de Santiago. La construcción imita el modelo francés, ya que su planta es casi una réplica de la Catedral de Reims, aunque en formato algo menor, y también la fachada principal, la occidental, se caracteriza por un pórtico triple igual que Reims, con rosetón central, y flanqueada por dos torres góticas de 65 y 68 metros respectivamente. Especial mención merecen los 125 ventanales, con 1.800 m<sup>2</sup> de vidrieras policromadas de origen medieval, siendo consideradas de las mejores del mundo en su género.

La Real Colegiata Basílica de San Isidoro es uno de los conjuntos arquitectónicos de estilo románico más destacados de España por su historia, arquitectura, escultura y por los objetos románicos que se han podido conservar. Presenta la particularidad de tener un Panteón Real ubicado a los pies de la iglesia, con pintura mural románica y capiteles excepcionales.

Zamora puede presumir de ser una pequeña ciudad pero grande en historia, cultura y oferta patrimonial. El mejor románico urbano de la Península con más de una veintena de edificaciones de este tipo. El Duero, el gran río de Castilla y de Portugal presidiendo la ciudad e icono de referencia turística de Zamora.

La catedral y su cúpula gallonada... El delicado toque modernista, el gran legado medieval con innumerables personajes, historias y leyendas, D<sup>a</sup> Urraca, el Rey Alfonso VI, el Cid Campeador o el Cerco de Zamora y junto a ellos, el recién inaugurado Castillo de Zamora y el Museo Baltasar Lobo, uniendo en su conjunto historia y arte.



- *Fecha: 13 de septiembre de 2014.*
- *No olvides tu carnet de Cursos Internacionales.*
- *Es buena idea llevar una pequeña botella de agua en la mochila y calzado cómodo que sujete bien el pie, como unas zapatillas deportivas.*

# Agenda

## Excursiones

### Segovia - La Granja



Testimonio de la antigüedad de la ciudad de Segovia es el acueducto romano, que se alza majestuoso en una de las plazas favoritas de los segovianos: la plaza de Azoguejo, punto de partida de nuestra visita.

Recorreremos el centro de la ciudad hasta la llamativa fachada de la Casa de los Picos, que se encuentra situada en una pequeña plaza que da acceso al Mirador de la Canaleja, desde el que se puede contemplar el barrio segoviano de San Millán —popularmente conocido como *barrio de las brujas* y que, durante la Edad Media, era el lugar de residencia de artesanos, obreros y moriscos— y una impresionante panorámica de la Sierra de Guadarrama.

Después veremos la catedral (llamada popularmente “la dama de las catedrales”) y cruzaremos el barrio de las Canonjías hasta alcanzar el alcázar.

Por la tarde nos dirigiremos hasta el Real Sitio de La Granja de San Ildefonso para visitar su increíble palacio del siglo XVIII, construido a imagen de los palacios parisinos de la época, que ha sido llamado por algunos “el Versalles español”.



¡No te lo pierdas!



- *Fecha: 20 de septiembre de 2014.*
- *No olvides tu carnet de Cursos Internacionales.*
- *Es buena idea llevar una pequeña botella de agua en la mochila y calzado cómodo que sujete bien el pie, como unas zapatillas deportivas.*

# Agenda

## Excursiones El Escorial - Ávila



El Escorial, monumento patrimonio de la humanidad, fue el centro político del imperio de Felipe II, donde organizó su palacio y biblioteca así como su panteón, el de sus padres, Carlos I e Isabel de Portugal, y el de sus familiares y sucesores, donde edificó una gran basílica y fundó un monasterio.



El Panteón de Reyes ocupa una capilla circular situada debajo del presbiterio, decorada con mármoles y bronce dorados. Allí descansan los monarcas y las reinas madres de Rey, desde Carlos I hasta la actualidad, con las excepciones de Felipe V y Fernando VI, que reposan en sus respectivas fundaciones: La Granja de San Ildefonso, y las Salesas Reales en Madrid (Iglesia de Santa Bárbara).

La imagen de la ciudad de Ávila viene configurada por sus murallas, que en el caso de Ávila son mucho más que una representación simbólica, es el monumento que la explica y la define. Murallas, casas, palacios, templos, conventos, configuran el rico patrimonio artístico de la ciudad, fruto de un vibrante pasado histórico protagonizado por las culturas que en ella convivieron. Historia, arte, mística, tradiciones, gastronomía, naturaleza, se aúnan para ofrecer al visitante una enriquecedora estancia en Ávila.

- *Fecha: día 21 de septiembre.*
- *No olvides tu carnet de Cursos Internacionales.*
- *Es buena idea llevar una pequeña botella de agua en la mochila y calzado cómodo que sujete bien el pie, como unas zapatillas deportivas.*





# Bienvenido a Salamanca

¿Sabías que...?



En 1876 se publica *Viaje por España*, con textos de Charles Davillier. Entre las ilustraciones del famoso artista francés Gustave Doré incluidas en el libro aparece esta estampa de la Salamanca de mediados del siglo XIX.

*Salamanque en riant s'assied sur trois collines,  
s'endort au son des mandolines  
et s'éveille en sursaut aux cris des écoliers.*

Víctor Hugo.

*Salamanca reposa sonriente sobre sus tres  
colinas, /  
duerme al son de mandolinas /  
y se despierta sobresaltada con el griterío de sus  
estudiantes.*

Víctor Hugo.

*¿Conoces alguna curiosidad sobre  
Salamanca que quieras compartir con nosotros?  
Envíanos la tuya a [marcapasos@usal.es](mailto:marcapasos@usal.es) y la  
publicaremos en el próximo número.*



# Diplomas de Español como Lengua Extranjera

Los Diplomas de Español como lengua extranjera (DELE) son títulos oficiales, acreditativos del grado de dominio del español, que otorga el Instituto Cervantes, en nombre del Ministerio de Educación, Cultura y Deporte.

## DIPLOMA DE ESPAÑOL COMO LENGUA EXTRANJERA

Seis niveles siguiendo la propuesta por el Consejo de Europa en el Marco Común Europeo para las Lenguas: A1, A2, B1, B2, C1 y C2.

Más información:

Cursos Internacionales.

Universidad de Salamanca.

Patio de Escuelas Menores, s/n.

37008 Salamanca, España.

Teléfono: (+34) 923 295 418

Fax: (+34) 923 294 504

Correo electrónico: [internat@usal.es](mailto:internat@usal.es)

**Próxima convocatoria: 17 de octubre.**

Plazo de inscripción: del 17 de febrero al 12 de septiembre.



Diplomas de  
Español como  
Lengua  
Extranjera

## Proyecto CertiUni



**Proyecto CertiUni**  
Certificación de competencias del alumnado



### CONVOCATORIA DE EXÁMENES DE IDIOMAS

- ✓ Comprueba tu nivel de dominio lingüístico en el idioma que estudias
- ✓ Convocatoria 24 Septiembre 2014 (límite inscripción: día 17)
- ✓ Exámenes de:



- ✓ Consigue una acreditación reconocida internacionalmente
- ✓ Incorpórala a tu CV, ampliará tus perspectivas profesionales

INFORMACION E INSCRIPCIONES: [bulats.salamanca@usal.es](mailto:bulats.salamanca@usal.es)

Cursos Internacionales de la Universidad de Salamanca.

Patio de Escuelas Menores, s/n. Tfno. 923 29 44 18

# Diplomas de Español como Lengua Extranjera

## Cursos de preparación al DELE

Cursos Internacionales de la Universidad de Salamanca imparte cursos de preparación para el examen de obtención del Diploma de Español como Lengua Extranjera (DELE).

Cursos Internacionales, que colabora con el Instituto Cervantes en la creación y corrección de los exámenes para la obtención de los Diplomas de Español como Lengua Extranjera, cuenta con profesores altamente cualificados (creadores y correctores) en la preparación de los DELE.

La matrícula debe realizarse *online*.

### CALENDARIO:

#### **NIVELES: B1 Y B2**

Fecha: Del 2 al 15 de octubre.

Duración: 30 horas.

Horario del curso: de 17.00 a 20.00 horas.

Fecha límite de inscripción: 22 de septiembre.

Precio: 270 €

Número máximo de alumnos: 12.

#### **NIVELES: A2, B1 Y B2**

Fecha: Del 29 de octubre al 18 de noviembre.

Duración: 30 horas.

Horario del curso: de 17.00 a 19.00 horas.

Fecha límite de inscripción: 17 de octubre.

Precio: 270 €

Número máximo de alumnos: 12.



## ¿Hablamos?

¿Te gustaría conversar con nativos de otros idiomas para mejorar tus habilidades comunicativas? Envíanos tu anuncio a [marcapasos@usal.es](mailto:marcapasos@usal.es) y lo incluiremos en nuestro próximo número.

Hola, me llamo Mari Jose :

Quisiera hacer intercambio de conversacion español para extrajeros por inglés, con un(a) joven de 20 a 30 años, nativo del Reino Unido por las tardes durante la primavera y verano 2014, mi telefono es 653191367 y mi correo es mjhd67@hotmail.

Hola, soy español, y busco gente que hable inglés para intercambios de conversación. Mi nombre es Luis y mi correo electrónico es sanluissomoza@gmail.com ¡Gracias!

# Agenda Salamanca

## Salamanca, ciudad de cultura

Durante todo el año —y especialmente durante los meses de verano—, el ayuntamiento de Salamanca, a través de la Fundación “Salamanca Ciudad de Cultura y Saberes” ofrece una amplia programación cultural de todo tipo.

Puedes acceder al programa completo en su página web: [www.ciudaddecultura.org](http://www.ciudaddecultura.org)



## Carnet “Salamanca Ciudad del Español”



Es una tarjeta personal que proporciona a los estudiantes de español de la ciudad las mejores condiciones para acceder a descuentos en actividades culturales y deportivas, compras en establecimientos de la ciudad, etc. La guía de Servicios y el listado de comercios adheridos al programa Carnet SCE aparecen publicados en el apartado CARNET SCE del portal [www.espanolensalamanca.com](http://www.espanolensalamanca.com), donde se actualiza periódicamente. ¡Consíguela!

Oficina Técnica Salamanca Ciudad del Español. Plaza Mayor, 19, 3°. Casa de Postas. Salamanca.

Correo electrónico: [scspanol@turismodesalamanca.com](mailto:scspanol@turismodesalamanca.com)

# Agenda Salamanca

## Ferias y fiestas de la Virgen de la Vega 2014

Las fiestas patronales de Salamanca en honor a la Virgen de la Vega se celebran este año entre los días 7 y 15 de septiembre.

Podremos disfrutar del tradicional Festival de Artes de Calle entre los días 11 y 14, que este año celebra su VIII edición con la asistencia de compañías procedentes de Estados Unidos, Francia, Madrid, Cataluña, Valencia, Castilla y León y Asturias. Todas las actuaciones se concentrarán en la Plaza de Anaya y en la Plaza del Liceo, incluidos los espectáculos itinerantes que saldrán de uno de estos dos espacios. Entre los conciertos que se celebrarán están los de Carlos Baute, Hombres G, La Unión, Niña Pastori, Aury, La Habitación Roja, Kepa Junkera, Los Coronas, Vinila Von Bismarck y Pantones.

Puedes consultar toda la programación en la página: [www.feriasyfiestas.es](http://www.feriasyfiestas.es)

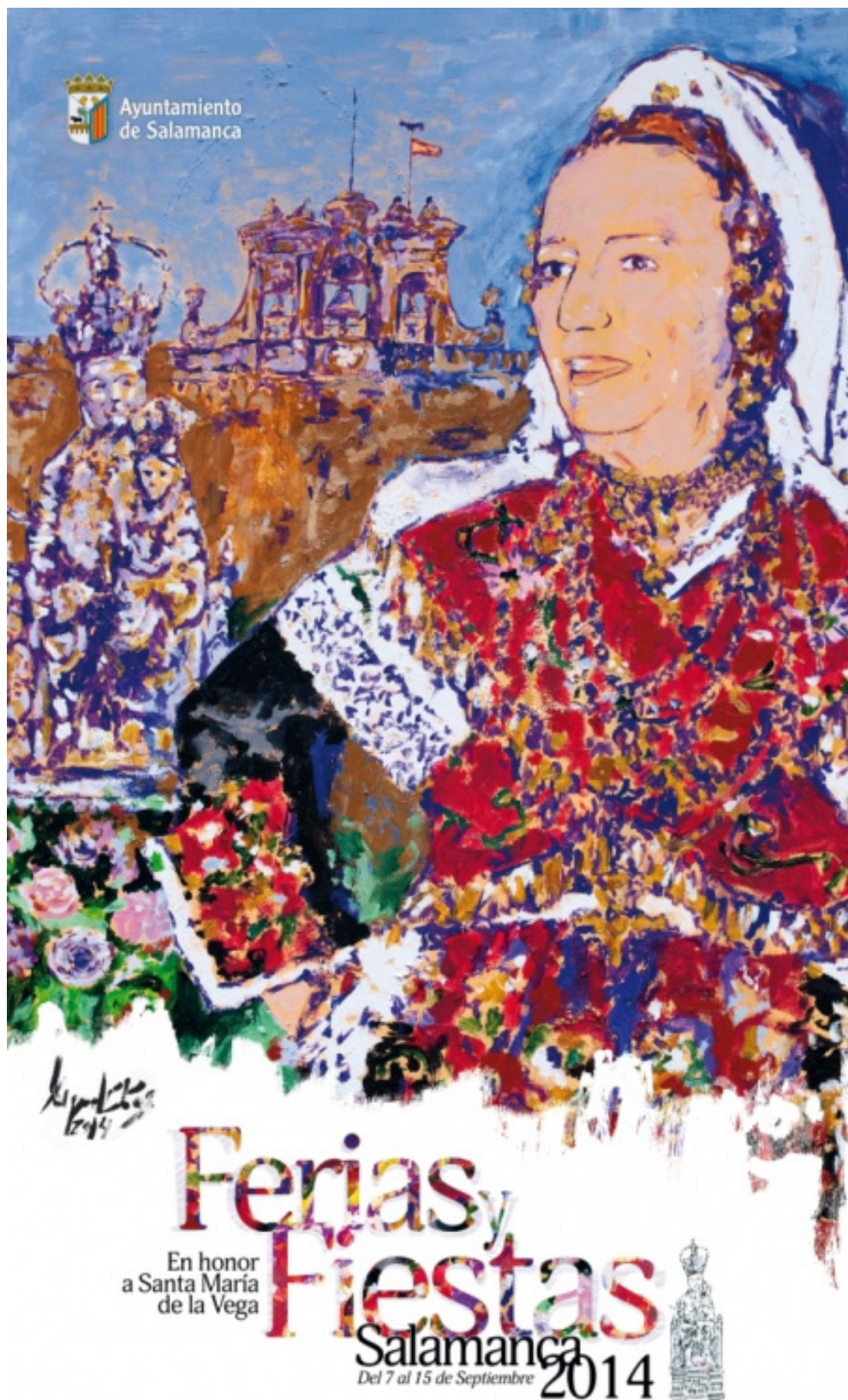



## Ordenadores y correo electrónico

Para acceder a la red inalámbrica WI-FI de la Universidad de Salamanca (WIFI USAL-VISITORS) utiliza la clave WPA2: **unamuno14**

If you want to access the Universidad de Salamanca Wi-Fi net (WIFI USAL-VISITORS), you can use the WPA2 password: **unamuno14**

Puedes consultar el correo electrónico en las aulas de informática de nuestros edificios universitarios.  
Puedes consultar los lugares y horarios en:  
<http://aulasinformatica.usal.es/>

Computers can be used at our university buildings.  
Please, check places and opening hours at:  
<http://aulasinformatica.usal.es/>



## Conexión a internet

El objetivo del PROYECTO EDUROAM es tener conectividad y movilidad entre las distintas redes inalámbricas a nivel mundial.

Para configurar la red Eduroam por primera vez en algunos sistemas, como Windows XP, necesitarás el software SecureW2, si no tienes acceso a otra red para descargarlo, disponemos del programa de instalación en la Secretaría de Cursos Internacionales. Si tienes algún problema para configurar tu ordenador para usar la red Wi-Fi, también puedes pasar por la Secretaría de Cursos Internacionales y te ayudaremos.

Los datos que te ofrecemos más abajo son generales para realizar la conexión en varios dispositivos y es probable que no los necesites todos. Si necesitas configurar el acceso a la red en Symbian o Linux o tienes más dudas y tienes acceso a otra red, consulta:

[www.usal.es/wifi](http://www.usal.es/wifi)

UNIVERSIDAD DE SALAMANCA

CURSOS Internacionales

xxxxxx@usal.es

oncampus ERV

**Datos para la conexión:**

**Identidad / username:** número carnet.

**Contraseña / password:** número pasaporte.

# Te interesa

## Ordenadores y correo electrónico

Puedes consultar el correo electrónico en las aulas de informática de nuestros edificios universitarios.

Puedes consultar los lugares y horarios en:

<http://campus.usal.es/~aulas/aulas.html>

Para acceder a la red inalámbrica WI-FI de la Universidad de Salamanca es necesario que en tus datos de matrícula figure el número de pasaporte.

Computers can be used at our university buildings. Please, check places and opening hours at:

<http://campus.usal.es/~aulas/aulas.html>

If you want to use the Universidad de Salamanca Wi-Fi net, you should provide your passport number when completing your application form.

## Seguro médico

Cursos Internacionales contrata con una compañía de ámbito internacional un seguro de asistencia en viaje para todos sus alumnos.

Dicho seguro incluye diversas coberturas, desde pérdidas de equipaje hasta responsabilidad civil, incluyendo gastos médicos, quirúrgicos, farmacéuticos y de hospitalización derivados de enfermedad o accidente ocurridos durante la estancia del alumno. Asimismo, el seguro es válido para los desplazamientos de nuestros estudiantes, tanto en España como en el extranjero (excepto al país de origen) durante el período de duración del curso en el que estén matriculados, en los servicios y centros concertados por ERV. No disponen de este Seguro aquellos cursos en que así se indica expresamente en las condiciones generales. En estos casos, el seguro puede ser contratado opcionalmente.

Puede acceder a un resumen de las coberturas pinchando aquí.

*You can click here to read a summary of the insurance coverage.*

### **INSTRUCCIONES PARA LA UTILIZACIÓN DE LA COBERTURA DE ASISTENCIA MÉDICA INCLUIDA EN EL SEGURO**

El alumno que necesite algún servicio médico deberá tener en cuenta las siguientes instrucciones:

- El seguro cubre al alumno durante todo el desplazamiento que realiza con motivo de asistir al curso en CIUSAL. Y cubre las asistencias médicas que requiera como consecuencia de una enfermedad o accidente ocurridos durante dicho período, tanto en Salamanca, como en otro lugar de España o del extranjero (en país distinto del de origen del alumno).
- La Compañía de Seguros ERV ha llegado a un acuerdo con los centros médicos de Salamanca que se indican a continuación para que presten asistencia médica directa a los alumnos de Cursos Internacionales. Para recibir asistencia médica en otros centros de Salamanca o en otra localidad distinta (de España o de otro país distinto del país de origen del estudiante) deberán llamar previamente por teléfono a ERV para comunicar la necesidad de tal asistencia y recibir la autorización correspondiente.
- En el caso de tener que llamar a la Compañía de Seguros para solicitar la asistencia médica, el alumno deberá identificarse con el carné de alumno de Cursos Internacionales. El centro médico podrá solicitar el Número de identificación personal o pasaporte a fin de comprobar la identidad del solicitante.

#### **CONSULTAS MÉDICAS**

**Centro Médico Dr. Cuadrado**

C/ Pozo Amarillo, 31-33, 1º

Teléfono:

923 268 382 / 923 215 555

**Policlínica del Hospital de la Santísima Trinidad**

C/ Nueva de San Bernardo, 2

Teléfono: 923 212 700

Consulta de lunes a viernes de 10 a 14 horas y de 16 a 20 horas.

#### **URGENCIAS MÉDICAS**

##### **DOMICILIARIAS**

**Centro Médico Dr. Cuadrado**

Teléfono: 615 859 959

**Policlínica del Hospital de la Santísima Trinidad**

(urgencias 24 horas)

Paseo de Carmelitas, 84

Teléfono: 923 269 300

**INDICAR: ERV – CURSOS INTERNACIONALES**

**Póliza: 07631000361**

**Teléfono de atención 24 horas: 913 441 155**



Puedes hacernos llegar poemas, redacciones, fotografías... de tu experiencia en Salamanca y las publicaremos en nuestro próximo número:

***[marcapasos@usal.es](mailto:marcapasos@usal.es)***



**VNIvERSIDAD  
D SALAMANCA**

**CURSOS  
Internacionales**