



VNIVERSIDAD  
D SALAMANCA

CURSOS  
Internacionales



**Marcapasos**  
**mayo**

# INFORMACIÓN GENERAL

## GENERAL INFORMATION

**¡Bienvenido a la Universidad de Salamanca!**  
***Welcome to the University of Salamanca!***

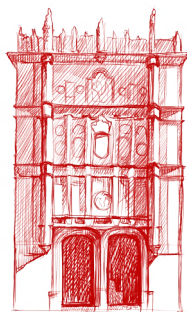

**NUESTROS HORARIOS DE SECRETARÍA PARA ATENCIÓN AL ALUMNO SON:**

**OUR OFFICE HOURS FOR STUDENT SERVICES ARE AS FOLLOWS:**

### **MAÑANAS**

De lunes a viernes de 8:30 h. a 14:30 h.

### **TARDES**

De lunes a jueves de 16:00 h. a 18:30 h.

### **CERRADO**

Viernes tarde, sábados y domingos todo el día.

**Viernes 1 de mayo, festivo  
(cerrado todo el día)**

### **MORNINGS**

From Monday to Friday from 8:30 a.m. to 2:30 p.m.

### **AFTERNOON**

From Monday to Thursday from 4:00 p.m. to 6:30 p.m.

### **CLOSED**

Friday afternoon, and Saturdays and Sundays all day.

**Friday May 1, holiday  
(closed all day)**

La secretaría de Cursos Internacionales está en la Plaza de Fray Luis de León 1-8. 37008 Salamanca, España

You can find us at the Cursos Internacionales office in Plaza de Fray Luis de León 1-8. 37008 Salamanca Spain

**Teléfono (+34) 923 29 44 18**

**Telephone (+34) 923 29 44 18**

# INFORMACIÓN GENERAL

## GENERAL INFORMATION

### CAMBIO DE NIVEL

Si crees que tus conocimientos de español son superiores o inferiores a los del nivel en el que has sido clasificado, puedes solicitar un cambio de clase para los cursos de 2, 3 y 4 semanas de mayo.

### CHANGE OF LEVEL

*If you consider that your knowledge of Spanish is higher or lower than the level to which you have been assigned, you can request a change 2, 3 and 4 weeks in May.*

**MAYO:** *Días 4 y 5.*

Sala de reuniones (Planta baja).  
De 11:00 h a 12:00 h.

**MAY:** *4th and 5th.*

*Meeting room (ground floor).  
11.00 am. to 12.00 pm.*



### FECHAS DE LOS EXÁMENES

### EXAMS DATES

#### CURSOS DE MAYO

##### Curso de dos semanas:

- Todos los exámenes  
Jueves, 14 de mayo

##### Curso de tres semanas:

- Todos los exámenes  
Jueves, 21 de mayo

##### Curso de cuatro semanas:

- Asignaturas optativas.  
Miércoles, 27 de mayo
- Lengua. Jueves, 28 de mayo

#### TRIMESTRAL DE PRIMAVERA

- Asignaturas optativas  
Lunes, 15 de junio
- Lengua. Martes, 16 de junio

#### MAY COURSES

##### Two-week course:

- All exams  
Thursday, May 14th.

##### Three-week course:

- All exams  
Thursday, May 21st.

##### Four-week course:

- Optional subjects  
Wednesday, May 27th.
- Language. Thursday, May 28th.

#### SPRING QUARTERLY

- Optional subjects  
Monday, June 15th.
- Language. Tuesday, June 16th.

## SEGURO MÉDICO HEALTH INSURANCE

Los estudiantes matriculados en nuestros cursos están cubiertos por un seguro médico contratado por Cursos Internacionales de la Universidad de Salamanca con la compañía SANITAS. El seguro cubre las consultas médicas, pruebas diagnósticas, hospitalización y las intervenciones quirúrgicas. Quedan excluidas las revisiones odontológicas y las medicinas, salvo en caso de hospitalización. Asimismo, el seguro es válido para los desplazamientos de nuestros estudiantes, tanto en España como en el extranjero (excepto al país de origen) durante el periodo de duración del curso en el que estén matriculados, en los servicios y centros concertados por SANITAS.

*Students enrolled in our courses benefit from a medical insurance hired by Cursos Internacionales de la Universidad de Salamanca and provided by SANITAS. The insurance covers medical consultations, diagnostic tests, hospitalization and surgical interventions. Dental check-ups and medicines are excluded, except in the case of hospitalization. Likewise, the policy is valid for trips, both in Spain and abroad (except for the country of origin) during the term of the course in which they are enrolled, in the services and centers arranged by SANITAS.*



# SEGURO MÉDICO

## HEALTH INSURANCE

### MUY IMPORTANTE:

- Los servicios están concertados en los centros que aparecen en esta guía. Ni la compañía **SANITAS** ni **Cursos Internacionales** se harán cargo del coste de los servicios médicos prestados en otros centros que no sean los que a continuación se indican o lo que, en su caso, pueda indicar SANITAS en el supuesto de solicitar la asistencia sanitaria a través de sus teléfonos de atención al asegurado.
- El seguro de asistencia sanitaria de que dispone el alumno únicamente es válido durante las fechas de duración del curso en que está matriculado. No es válido ni antes de su comienzo ni después de su finalización.
- El alumno deberá acudir a las consultas médicas con el carné de estudiante de Cursos Internacionales, ya que para recibir atención médica, deberá identificarse con dicho carné. El centro médico podrá solicitar el DNI o pasaporte a fin de comprobar la identidad del estudiante.
- En el caso de tener que llamar a SANITAS para solicitar la asistencia médica, el alumno deberá indicar que es estudiante de Cursos Internacionales de la Universidad de Salamanca, y que está incluido en el seguro de asistencia sanitaria que la empresa tiene contratado con SANITAS, con el número de póliza **10.509.900**. Durante la llamada, SANITAS podrá solicitar el número de identificación personal o pasaporte a fin de comprobar la identidad del solicitante.

### KEY POINTS:

- *Services are arranged exclusively at the centers listed in this guide. Neither **SANITAS** nor **Cursos Internacionales** are under any obligation to take responsibility for any medical services provided by other centers other than those indicated below or that centers which, if applicable, SANITAS may indicate in the event of requesting medical assistance through its telephone helpline for the policyholders.*
- *The student's health insurance is only valid for the duration of the course in which he/she is enrolled. It is valid neither before the start nor after the end of the course.*
- *Students must bring their student card of Cursos Internacionales to medical appointments, as they will need to identify themselves with this card in order to receive medical attention. The medical center may request the student's ID card or passport in order to verify the student's identity.*
- *In the case of having to call SANITAS to request medical assistance, the student must indicate that he/she is a student of Cursos Internacionales at the University of Salamanca, and that he/she is included in the health care insurance that the company has taken out with SANITAS, with policy number **10.509.900**. During the call, SANITAS may request the personal identification number or passport in order to verify the identity of the applicant.*

# SEGURO MÉDICO

## HEALTH INSURANCE

En caso de precisar asistencia médica en Salamanca, el alumno deberá acudir a los siguientes centros médicos y acudir con el carné de estudiante de Cursos Internacionales.

*In the event of need of medical assistance in Salamanca, students should go to the following medical centers and bring their student card of Cursos Internacionales.*

### CONSULTAS MÉDICAS *MEDICAL CONSULTATION*

#### **Centro Médico Dr. Jesús J. Cuadrado Blanco**

Ronda del Corpus, 41 (Clínica Mencía)

Tf. (+34) 923 268 382

Consultas de lunes a jueves, de 16.00 a 19.00 horas, **CON CITA PREVIA**

#### **Policlínica del Hospital de la Santísima Trinidad**

Paseo Carmelitas 74 - 94

Tf. (+34) 923 212 700

Consulta de lunes a viernes mañanas y tardes **CON CITA PREVIA**

### URGENCIAS MÉDICAS *MEDICAL EMERGENCIES*

#### **Hospital de la Santísima Trinidad**

Tlf. (+34) 923 269 300

Tlf. (+34) 917 522 901

En caso de que el alumno se encuentre fuera de Salamanca (por ejemplo, durante una excursión), y precise asistencia sanitaria, deberá llamar a los teléfonos que se exponen a continuación, indicando que se es alumno de Cursos Internacionales de la Universidad de Salamanca, que tiene contratado un seguro de asistencia sanitaria con SANITAS con el número de póliza **10.509.900**:

*In the event that the student is out of Salamanca (for example, during an excursion), and needs medical assistance, he/she should call the following telephone numbers, indicating that he/she is a student of Cursos Internacionales of the University of Salamanca, and that he/she has contracted health insurance with SANITAS with policy number **10.509.900**:*

- Teléfono de atención al cliente, para consultas médicas no urgentes: **(+34) 917 522 852**
- Teléfono de urgencias médicas: **(+34) 917 522 901; (+34) 902 103 600**

# CERTIFICACIÓN

## CERTIFICATION

Al finalizar el curso, se entregará al alumno un diploma acreditativo de la formación recibida. Dicho diploma se le remitirá en formato digital por correo electrónico. La expedición en papel de los diplomas, certificados y/o transcripts tendrá un coste de 10€ por documento expedido, que deberá ser recogido en las dependencias de Secretaría (si se quisiera efectuar el pago en dólares, el coste será de 12\$ por documento). En el caso de que el solicitante quisiera que se le remita el documento en papel a una dirección determinada, deberá abonar, asimismo, los gastos de envío (se le informará de su cuantía antes de proceder al envío).

*On completion of the course, students receive a diploma accrediting the training received. This diploma is sent to the student in digital format by e-mail. The issue of paper diplomas, certificates and/or transcripts have a cost of 10€ per document, which must be picked up at the Secretariat offices (the cost is 12\$ per document if the student pays in dollars). In the event that the student would like the document to be sent in hard copy to a specific address, he/she must also pay the shipping costs (the secretariat will inform of the costs before the sending).*



**Para obtener cualquiera de nuestros certificados o diplomas es obligatorio asistir al 85 % de las clases.**

***In order to receive any of our certificates or diplomas, it is mandatory to attend 85 % of the classes.***

# ACTIVIDADES CULTURALES

## CULTURAL ACTIVITIES

### TALLER DE COCINA ESPAÑOLA

### SPANISH COOKING WORKSHOP

En cada taller se aprenderá a preparar cuatro platos típicos de la gastronomía española, como sangría, paella, tortilla de patata, gazpacho, arroz con leche, etc...

*In each workshop participants will learn how to prepare four typical dishes of Spanish gastronomy, such as sangria, paella, Spanish omelette, gazpacho, rice pudding, etc....*

Los platos serán degustados por los propios participantes una vez elaborados.

*The participants themselves will taste the finished dishes once they have been prepared.*



**LUNES 11 DE MAYO**

**Duración:** 2 h. Precio: 27 €.  
**Horario:** de 17:00 h. a 19:00 h.

**MONDAY MAY 11**

**Duration:** 2 hours. Price: 27 €.  
**Schedule:** 5.00 pm to 7.00 pm.

**Lugar de celebración:**  
Residencia Guadalupe,  
C/ de José de Lamano  
Beneite Nº 28 - 62



**Venue:**  
Residencia Guadalupe,  
C/ de José de Lamano  
Beneite Nº 28 - 62

# ACTIVIDADES CULTURALES

## CULTURAL ACTIVITIES

### CLASE DE BAILE

### DANCE CLASS

En ella podrás aprender bailes típicos de España, como el flamenco.

*Here you can learn typical Spanish dances, such as Flamenco.*



**MARTES 12 DE MAYO**

**TUESDAY MAY 12**

**Duración:** 1 h 30min. Precio: 11 €.

**Duration:** 1 h 30min. Price: 11 €.

**Horario:** de 19:00 h. a 20:30 h.

**Schedule:** 7.00 pm to 8.30 pm.

**Lugar de celebración:**

Academia "Azabache"  
Calle Consuelo 11

**Venue:**

Academia "Azabache"  
Calle Consuelo 11



# ACTIVIDADES CULTURALES

## CULTURAL ACTIVITIES

### TALLER DE ALFARERÍA

Con este taller queremos ofrecer a nuestros alumnos una experiencia única de manos de uno de los artistas más destacados de nuestra ciudad, un alfarero de los de toda la vida que nos abrirá las puertas de su taller.

La parte práctica de la actividad permitirá que los alumnos realicen una pieza de alfarería, la decoren y puedan llevársela como recuerdo.

### POTTERY WORKSHOP

*With this workshop we aim to offer our students a unique experience led by one of the most prominent artists of our city, a traditional potter who will open the doors of his studio to us.*

*The practical part of the activity will enable students to create a piece of pottery, decorate it and take it home as a souvenir.*



**JUEVES 14 DE MAYO**

**Duración:** 2 h 30min. Precio: 37 €.

**Horario:** de 17:00 h. a 19:30 h.

**THURSDAY MAY 14**

**Duration:** 2 h 30min. Precio: 37 €.

**Schedule:** 5.00 pm to 7.30 pm.

**Lugar de celebración:**

Calle de Gravina, 28

**Venue:**

Calle de Gravina, 28



# ACTIVIDADES CULTURALES

## CULTURAL ACTIVITIES

• La inscripción para estas actividades y el pago se realizará obligatoriamente de forma online, accediendo al enlace:

<https://ci.usal.es/actividades/>

• *Registration for these activities and payment must be done online, through the link:*

<https://ci.usal.es/actividades/>



• Todas las actividades tienen un número de plazas limitado.

• La dirección de Cursos Internacionales puede suspender cualquiera de estas actividades si no se alcanza un número mínimo de inscripciones.

• Es importante que, antes de inscribirte, te asegures bien de qué actividad quieres hacer, porque no se podrá cambiar ni se devolverá el importe de ninguna inscripción.

• No olvides llevar tu carné de estudiante a todas estas actividades.

• *All workshops have a limited number of places.*

• *Cursos Internacionales has the right to cancel any of these activities if the minimum number of participants is not reached.*

• *Before registering, please be sure you know which activity you want to do, because it will not be possible to change or refund any registration fee.*

• *Don't forget to bring your student card to all these activities.*

## VISITAS A LA CIUDAD

### GUIDED TOURS



Hemos organizado unas visitas guiadas gratuitas a Salamanca, en las que profesores de arte e historia te van a explicar con todo detalle los rincones más representativos de esta magnífica ciudad Patrimonio de la Humanidad.

Los recorridos que podrás hacer son los siguientes:

*We have organized free guided tours to Salamanca, in which art and history teachers will explain in detail the most representative corners of this amazing World Heritage city.*

*There are two itineraries available:*

#### 1. VISITA GENERAL A LA CIUDAD

Recorrido por los lugares más emblemáticos del caso histórico.

#### 2. VISITA AL EDIFICIO HISTÓRICO DE LA UNIVERSIDAD Y A LAS CATEDRALES

Para asistir a las visitas deberás inscribirte a través del enlace:

<https://ci.usal.es/actividades/>

#### 1. GENERAL CITY TOUR

*Tour of the most emblematic places of the historic center.*

#### 2. VISIT TO THE HISTORICAL BUILDING OF THE UNIVERSITY AND THE CATHEDRALS

*To join the visits you must register through this link:*

<https://ci.usal.es/actividades/>

### CALENDARIO DE VISITAS / VISITS CALENDAR

#### \*DÍA 6 DE MAYO

**Hora:** 17:00h.

Visita general a la ciudad / *General city tour*

#### \*DÍA 7 DE MAYO

**Hora:** 17:00h.

Visita al Edificio Histórico de la universidad y a las catedrales /  
*Visit to the Historical Building of the university and the cathedrals.*

**\*Solo para alumnos matriculados en los cursos de Lengua y Cultura Española de 2, 3 y 4 semanas de mayo.**

***\*Only for students enrolled in the Spanish Language and Culture courses for the 2, 3 and 4 weeks in May.***

# VISITAS A LA CIUDAD

## GUIDED TOURS

### INFORMACIÓN A TENER EN CUENTA PARA LAS VISITAS:

### INFORMATION TO BE CONSIDERED FOR VISITS

- **Solo deberás inscribirte en uno de los días programados para cada visita.**
- Las visitas programadas son **SOLO** para los alumnos matriculados en los cursos de 2, 3 y 4 semanas de mayo.
- Es posible que durante la visita se facilite una radioguía con auricular para seguir las explicaciones del profesor. El alumno es responsable de su cuidado y conservación y deberá devolver ambas cosas al finalizar la visita. **Si no lo devuelve o lo devuelve deteriorado, deberá abonar su coste.**
- El lugar de reunión para la salida de las visitas es la entrada del edificio de Cursos Internacionales (Plaza de Fray Luis de León).
- Todas las visitas comienzan a las 17:00 h. y tienen una duración aproximada de 1,5 horas. Se ruega puntualidad.
- Para participar en la visita deberás inscribirte, a través del siguiente enlace: <https://ci.usal.es/actividades/>
- Deberás presentarte a la visita con tu carné de alumno de Cursos Internacionales.
- **You only have to register on one of the days scheduled for each visit.**
- *The visits scheduled in February are **ONLY** for students enrolled in the 2, 3 and 4 weeks in May.*
- *It is possible that during the visit a radio guide with headphones may be provided to follow the teacher's explanations. The student is responsible for its care and conservation and must return both items at the end of the visit. **If they are not returned or are damaged, the cost will be charged to the student.***
- *The meeting point for the tour departures is the entrance of the building of Cursos Internacionales (Plaza de Fray Luis León).*
- *All visits begin at 5:00 pm and last 1.5 hours approximately. Please be punctual.*
- *You must register for the visit you are interested in, through the following link: <https://ci.usal.es/actividades/>*
- *You must bring your Cursos Internacionales student card and wired earphones.*

## EXCURSIONES EXCURSIONS



**Es imprescindible llevar el carné de estudiante y pasaporte o documento de identidad a todas las excursiones.**

**You need your student ID card and your national ID card or passport for all excursions.**

Durante la excursión se facilitará a todos los participantes una radioguía con auricular para seguir las explicaciones del profesor. El alumno es responsable de su cuidado y conservación y deberá devolver ambas cosas al finalizar la visita. **Si no lo devuelve o lo devuelve deteriorado, deberá abonar su coste.**

*During the excursion, all participants will be provided with a radio guide with an earphone to follow the teacher's explanations. The student is responsible for its care and conservation and must return both items at the end of the visit. **If they are not returned or are damaged, the cost will be charged to the student.***

El precio de las excursiones incluye la entrada a todos los monumentos que se visiten y los servicios de un profesor-guía, y el alojamiento (habitación doble) y desayuno en las excursiones de más de un día.

*The price of the excursions includes tickets to all monuments you will be visiting, a guide/teacher travelling with you and accommodation (double room to be shared with another student) with breakfast for weekend excursions.*

**Es importante que te asegures de la excursión a la que quieres ir, porque no se cambiarán billetes ni se devolverá su importe.**

***Make sure which excursion you want to go on because you will not be able to make changes later on and there is no refund either.***

La Dirección se reserva el derecho de suspender las excursiones que no alcancen un número suficiente de participantes, sólo en este caso se devolverá el importe del billete.

*The Direction reserves the right to cancel those excursions which do not reach a minimum number of participants. In this case you will get refund.*

En todas las excursiones, la inscripción y pago ha de realizarse obligatoriamente de forma online, a través del siguiente enlace: <https://ci.usal.es/actividades/>

*Registration and payment for all excursions must be made online, via the following link: <https://ci.usal.es/actividades/>*

# EXCURSIONES

## EXCURSIONS

### LUGAR DE SALIDA

### EXCURSION DEPARTURE

Todas las excursiones salen del Paseo de Francisco Tomás y Valiente, en el Campus Miguel de Unamuno, frente a la Residencia Colegio Mayor de Oviedo.

*The meeting point for all excursions is at Paseo de Francisco Tomás y Valiente, in the Campus Miguel de Unamuno in front of the dorm Residence College of Oviedo.*

### FECHAS DATES

MAYO / MAY			
EXCURSIÓN	FECHA	PRECIO	SALIDA
Segovia/La Granja	Día 9	60€	8:00 h
Toledo	Día 16	72€	7:00 h
La Alberca/Miranda/ Ciudad Rodrigo	Día 23	42€	9:00 h

Si Cursos Internacionales ha organizado tu alojamiento, puedes pedir en la residencia o a la familia que te preparen unos bocadillos para los días que estés de excursión. Si piensas que vas a llegar después de la hora de la cena, también puedes solicitar que te guarden algo para tomar cuando llegues. Tienes que pedirlo con varios días de antelación.

*If Cursos Internacionales has organized your accommodation, you can ask at the dorm or your host family to prepare a packed lunch for the days you are going on a excursion. If you think you'll miss dinner, you can also ask them to save some dinner for you. You have to tell them a couple of days in advance.*

### TOMA NOTA

En todas las excursiones y talleres, la inscripción y pago ha de realizarse obligatoriamente de forma online, a través del siguiente enlace:

<https://ci.ciusal.es/actividades>

### TAKE NOTE

Registration and payment for all excursions and workshops must be made online, via the following link: <https://ci.usal.es/actividades/>



**SEGOVIA**  
**9 DE MAYO / MAY 9TH**



**SALIDA:** 8:00 h  
**PRECIO:** 60€\*

**DEPARTURE:** 8:00 AM  
**PRICE:** 60€\*

**LUGARES QUE SE VISITAN:**

**PLACES VISITED:**

**EN SEGOVIA**

- Acueducto
- Catedral
- Alcázar

**IN SEGOVIA**

- Acueducto
- Catedral
- Alcázar

**EN LA GRANJA**

- Palacio Real de La Granja de San Ildefonso.

**IN LA GRANJA**

- Palacio Real de La Granja de San Ildefonso.

\*El precio de la excursión incluye la entrada a todos los monumentos que se visitan y los servicios de un profesor-guía.

*\*The price of the excursion includes the entrance fee to all the monuments visited and the assistance of a teacher-guide.*



**TOLEDO**  
**16 DE MAYO / MAY 16TH**



**SALIDA:** 7:00 h

**PRECIO:** 72€\*

**DEPARTURE:** 7:00 AM **PRICE:** 72€\*

**LUGARES QUE SE VISITAN:**

- Murallas y puertas.
- Monasterio de San Juan de los Reyes.
- Iglesia de Santo Tomé (cuadro de El Greco "El entierro del señor de Orgaz").
- Catedral Primada.
- Sinagoga del Tránsito (Museo Sefardí).

**PLACES VISITED:**

- *Murallas y puertas.*
- *Monasterio de San Juan de los Reyes.*
- *Iglesia de Santo Tomé (cuadro de El Greco "El entierro del señor de Orgaz").*
- *Catedral Primada.*
- *Sinagoga del Tránsito (Museo Sefardí).*

\*El precio de la excursión incluye la entrada a todos los monumentos que se visitan y los servicios de un profesor-guía.

*\*The price of the excursion includes the entrance fee to all the monuments visited and the assistance of a teacher-guide.*



**LA ALBERCA - MIRANDA - CIUDAD RODRIGO**  
**23 DE MAYO / MAY 23TH**



**SALIDA:** 9:00 h

**PRECIO:** 42 €\*

**DEPARTURE:** 9:00 AM

**PRICE:** 42 €\*

**LUGARES QUE SE VISITAN:**

- Se visitan estas tres localidades salmantinas, declaradas Conjuntos Históricos por el Ministerio de Cultura de España, por las singulares características que reúnen sus edificios y monumentos.

**PLACES VISITED:**

- *These three towns in Salamanca, declared Historic Sites by the Ministry of Culture of Spain, are visited due to the singular characteristics of their buildings and monuments.*

\*El precio de la excursión incluye la entrada a todos los monumentos que se visitan y los servicios de un profesor-guía.

*\*The price of the excursion includes the entrance fee to all the monuments visited and the assistance of a teacher-guide.*





***¡Aprende español con nosotros!  
Acude a alguna de nuestras Escuelas  
de Lengua Española con la garantía y  
calidad de la Universidad de Salamanca.***



***¡Únete!***

***Abre tu propia escuela de español con el sello de la Universidad  
de Salamanca y la metodología de Cursos Internacionales.***





UNIVERSIDAD  
DE SALAMANCA

MERCATUS  
TIENDA OFICIAL  
Universidad de Salamanca

# Prendas oficiales de la Universidad de Salamanca

Camisetas, sudaderas y complementos  
para lucir tu Universidad.



Textil



Paperería



Complementos y  
accesorios



\*Descuento aplicable presentando el  
carnet de Cursos Internacionales en  
la tienda oficial.



Teléfono 1: (+34) 677 57 98 27  
Teléfono 2: (+34) 663 03 90 16  
mercatus@usal.es

www.mercatus.es

Estamos en:  
Calle Benedicto XVI  
(junto a la Catedral)

# Carné SCE

Salamanca  
Ciudad del  
Español

Spanish Live It in Salamanca

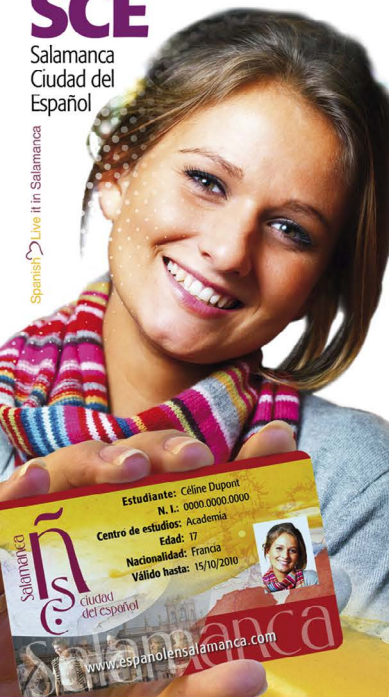

## ● El Carné SCE

Es una tarjeta personal e intransferible, cuyo objetivo es proporcionar a los estudiantes de español de la ciudad las mejores condiciones para acceder a diferentes bienes y servicios que le interesan (descuentos en actividades culturales y deportivas, compras en establecimientos de la ciudad, etc.), teniendo un periodo de validez de acuerdo con la estancia prevista.

## ● Cómo obtenerlo

Para solicitarlo es necesario estar matriculado en cualquiera de las academias o universidades miembros de SCE, y no se establece límite de edad.

Una vez reunido este requisito es necesario:

- Presentar en la oficina de Atención al Estudiante de Salamanca Ciudad del Español una copia de dicha matrícula.
- Cumplimentar la solicitud proporcionada por SCE.
- 1 fotocopia del Pasaporte.

Si la solicitud se realiza para un grupo directamente desde la escuela o universidad, la misma institución o empresa proporcionarán toda la documentación requerida.

## ● Guía de servicios

La guía de servicios y el listado de comercios adheridos al programa Carné SCE aparecen publicados en el apartado CARNET SCE del portal WEB [www.espanolensalamanca.com](http://www.espanolensalamanca.com), donde se actualiza periódicamente.

Los descuentos ofrecidos en esta guía, no se aplicarán en productos ya rebajados o promocionados.

## ● Prestaciones ofrecidas por el Ayuntamiento de Salamanca

- Tarifas especiales en el acceso a las instalaciones municipales del MULTIUSOS SÁNCHEZ PARAIÑO con matriculación GRATUITA; por lo que únicamente se paga la cuota mensual. También se ofrece en exclusiva la posibilidad de que el abono se pueda realizar por medio mes (1ª o 2ª quincena del mes).

Descuento en las PISCINAS MUNICIPALES con un precio especial en los abonos de 10 baños para los siguientes recintos: Polideportivo Abdehuela, Helmántico, Garrido, Polideportivo Rosa Colorado (Sindical) y Polideportivo Río Tormes (San José).

- Posibilidad de participación en las actividades culturales, deportivas y de ocio programadas desde SCE: Mundial de fútbol entre estudiantes internacionales, actividades de ocio con estudiantes salmantinos con el fin de practicar el idioma.

- Posibilidad de participar en las clases de gastronomía salmantina.

- Visitas guiadas gratuitas a los principales Museos de la ciudad:

Domus Artium 2002 (Da2), Museo del Comercio e Industria de Salamanca, Museo de Salamanca. (Estas visitas se realizan en grupos y la gestión se realizará a través de las escuelas y Universidades)

- Descuentos en los principales hoteles de la ciudad (la gestión de reserva de habitaciones se realizará a través de las escuelas y universidades, o en la oficina de SCE.)

- Habrá descuentos con previo aviso en ciertas actividades culturales y deportivas promovidas por el Ayuntamiento de Salamanca, cuya información se proporcionará a través de las escuelas y universidades, así como en la página WEB [www.espanolensalamanca.com](http://www.espanolensalamanca.com) y en Facebook.

También pueden beneficiarse de descuentos en el Corte Inglés.

## ● En caso de pérdida del carné SCE

Si el propietario pierde el carné deberá comunicarlo a la Oficina de Atención al Estudiante de Español en la Plaza Mayor 19, o en el Telf. +34 923 26 52 24 y tendrá la oportunidad de renovarlo con un cargo de 2 euros.



## OFICINA DE ATENCIÓN E INFORMACIÓN PARA ESTUDIANTES DE ESPAÑOL

Plaza Mayor, 19  
[info@espanolensalamanca.com](mailto:info@espanolensalamanca.com)  
[www.espanolensalamanca.com](http://www.espanolensalamanca.com)  
Tel.: +34 923 26 52 24

## OFICINA TÉCNICA SALAMANCA CIUDAD DEL ESPAÑOL

Plaza Mayor, 19, 3º  
Casa de Postas  
37002 Salamanca, España (Spain)  
Tel.: +34 923 27 24 08, Fax: +34 923 27 24 07

# AGENDA CULTURAL



Entra ahora y descubre  
toda la oferta cultural de Salamanca



ESCENA  
ESENCIA  
10 y 11/ABRIL

# CUL TUR AQUI

núm. 96



abr/may/jun2026

 Programación  
cultural de Salamanca

 Ayuntamiento  
de Salamanca



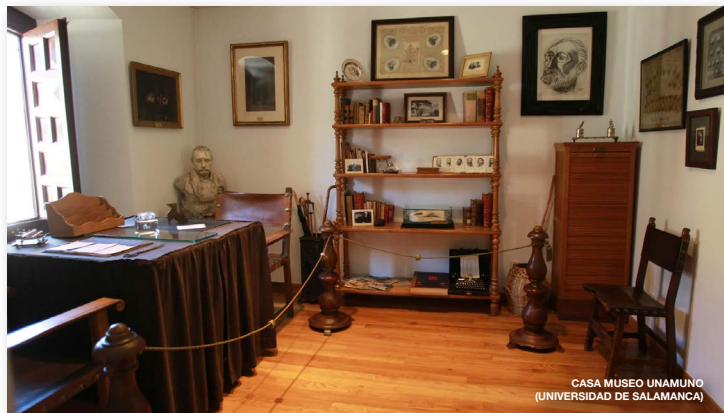

### **CASA MUSEO UNAMUNO**

Universidad de Salamanca. Calle Libreros, 25, junto al Edificio Histórico. De Lunes a Sábado (no festivos) de 10:00 a 14:00. Periodicidad de las Visitas: Cada 60 minutos  
<https://unamuno.usal.es/centro.html>

### **MUSEO DE SALAMANCA**

Patio de Escuelas, 2. De martes a sábado de 10:00 h a 14:00 h y de 16:00 h a 19:00 h. Domingos de 10:00 h a 14:00 h.  
<https://museoscastillayleon.jcyl.es/web/es/museosalamanca/museo-salamanca.html>

### **MUSEO DE LA FÁBRICA DE HARINAS**

Casino del Tormes. Calle La Pesca, 5. Abierto todos los días, de 16:00 h a 20:00 h. Entrada gratuita.  
<https://www.turismocastillayleon.com/es/arte-cultura-patrimonio/museos/museo-molino-fabrica-harinas-sur>

### **EXPOSICIÓN IERONIMUS “LAS TORRES DE LA CATEDRAL”**

Torre de la Catedral Nueva. Plaza de Juan XXIII. Todos los días de 10:00 h a 20:00 h.  
[www.ieronimus.es](http://www.ieronimus.es)

### **SCALA COELI**

Real Clerecía de San Marcos. C/ Compañía, 5. Todos los días de 10:00 h a 20:00 h.  
[www.torresdelaclerecia.com](http://www.torresdelaclerecia.com)

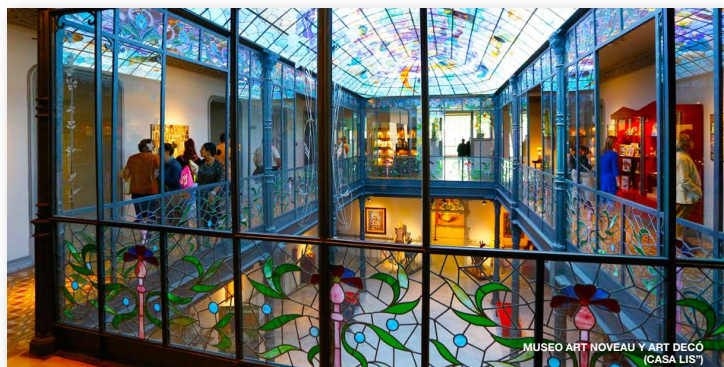

### **MUSEO ART NOUVEAU Y ART DECÓ “CASA LIS”**

C/ Gibraltar, 14. De lunes a viernes de 11:00 h a 19:00 h. Sábado de 11:00 h a 20:00 h. y domingos de 11:00 h a 19:00 h. **Jueves: entrada gratuita para todo el público entre las 11:00 h y las 14:00 h.**

[www.museocasalis.org](http://www.museocasalis.org)

### **MUSEO DE ARTE CONTEMPORÁNEO “DOMUS ARTIUM” (DA2)**

Avda. de la Aldehuela 37. De martes a viernes de 12:00 h a 14:00 h y de 17:00 h a 20:00 h. Sábados, domingos y festivos, de 11:00 h a 15:00 h y de 17:00 h a 21:00 h. Entrada gratuita.

<http://domusartium2002.com/>

### **MUSEO Y CONVENTO DE LAS ÚRSULAS**

C/ Las Úrsulas, 2. De martes a sábado de 10:00 h a 14.00 h y de 16.30 h a 19.30 h. Domingos y festivos de 10:00 h a 14:00 h.

<https://www.turismocastillayleon.com/es/arte-cultura-patrimonio/museos/museo-ursulas>

### **MUSEO DEL COMERCIO**

Avda. Campoamor s/n 37003 Salamanca. De martes a sábado de 10:00 a 14:00h y de 17:00 a 20:00h. Lunes y domingo de 10:00 a 14:00h. En julio y agosto el museo cierra todos los días por la tarde.

[www.museodelcomercio.es](http://www.museodelcomercio.es)

### **MUSEO DE HISTORIA DE LA AUTOMOCIÓN**

Plaza del Mercado Viejo s/n. De martes a domingo, de 10:00 h a 14:00 h y de 17:00 h a 20:00 h.

[www.museoautomocion.com](http://www.museoautomocion.com)

## EXPOSICIONES

### EXHIBITIONS

#### MUSEO DE HISTORIA DE LA AUTOMOCIÓN MHAS

##### “MUJERES Y AUTOMOCIÓN. UN VIAJE COMPARTIDO HACIA LA IGUALDAD”

*Una parte fundamental de esta historia se exhibe a través de las aportaciones técnicas de inventoras como Mary Anderson y pilotas como Dorothy Levitt, quienes aportaron y demostraron con su agudeza que el automóvil es un espacio de innovación y seguridad. La exposición honra a empresarias, pilotas que batieron récords y viajeras incansables, incluyendo un reconocimiento especial a Laly Casillas, figura fundamental en los orígenes del museo como compañera de viaje de Demetrio Gómez Planche. De martes a domingo de 10:00 a 14:00 y de 17:00 a 20:00. Plaza del Mercado Viejo, S/N.*

#### CENTRO CULTURAL HISPANO-JAPONES CCHJ. MIRO ITO

##### “LA IMPORTANCIA HISTÓRICA DEL TEMPLO HŌRYŪ-JI Y EL PRÍNCIPE SHŌTOKU”

*La exposición forma parte de la XXV Semana Cultural de Japón en Salamanca, que incluye otras actividades como teatro de sombras, gastronomía y charlas sobre arte, celebrando las relaciones culturales hispano-japonesas. De lunes a viernes, de 11:00 a 13:45 y de 17:30 a 20:45. Plaza de San Boal, 13.*

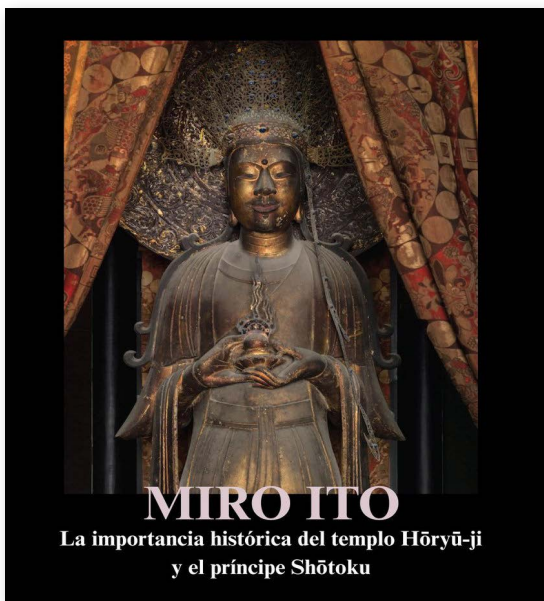

Más información en:

[www.salamanca.com/exposiciones-muestras-agenda-en-salamanca/](http://www.salamanca.com/exposiciones-muestras-agenda-en-salamanca/)

## BIBLIOTECAS LIBRARIES



### **Biblioteca “General Histósica”.**

C/ Libreros, s/n. <https://bibliotecahistorica.usal.es/>

### **Biblioteca universitaria “Abraham Zacut”.**

C/ Mazas, s/n. <https://zacut.usal.es/>

### **Biblioteca universitaria “Santa María de los Ángeles”.**

C/ Libreros, 64-68. <https://diarium.usal.es/beana/>

### **Biblioteca universitaria “Francisco de Vitoria”.**

Plaza de Bolonia s/n, Campus Miguel de Unamuno. <https://vito.usal.es/>

### **Biblioteca pública “Casa de las Conchas”.**

C/ Compañía, 2. <https://bibliotecas.jcyl.es/web/es/bibliotecasalamanca/biblioteca-publica-salamanca.html>

### **Biblioteca municipal “Torrente Ballester”.**

Paseo de los Olivos, 10-22. <https://aytosalamanca.es/w/biblioteca-pública-municipal-torrente-ballester-de-salamanca>

### **Biblioteca municipal “Gabriel y Galán”.**

Pz. Gabriel y Galán, 14. <https://aytosalamanca.es/w/biblioteca-gabriel-y-galánvolver>

Más información y horarios de las bibliotecas universitarias:  
<http://bibliotecas.usal.es/>



Salamanca y Castilla y León ofrecen innumerables rutas y posibilidades turísticas: arte, naturaleza, turismo rural. Conocer la ciudad, la provincia y la región, sus paisajes, sus tradiciones, su gente, son las mejores formas de aproximarse a la cultura española. Puedes obtener información de utilidad en estas páginas web.

Ayuntamiento de Salamanca:  
[www.aytosalamanca.com](http://www.aytosalamanca.com)

Turismo de Salamanca:  
[www.salamanca.es](http://www.salamanca.es)

Salamanca y más:  
[www.salamancaymas.es](http://www.salamancaymas.es)

Ver Salamanca:  
[www.versalamanca.com](http://www.versalamanca.com)

Junta de Castilla y León:  
[www.turismocastillayleon.com](http://www.turismocastillayleon.com)

## ALOJAMIENTO ACCOMMODATION



Si durante tu estancia en Salamanca tienes algún problema con el alojamiento en familias o residencias facilitado por Cursos Internacionales, no dudes en ponerte en contacto con nuestra secretaria:

**Tf.: (+34) 923 294 418**  
**[alojamiento.cursos@usal.es](mailto:alojamiento.cursos@usal.es)**

*Should you have any kind of problem with the accommodation provided by Cursos Internacionales (host family or dorm), please do not hesitate to contact us at our main office:*

**Phone: (+34) 923 294 418**  
**[alojamiento.cursos@usal.es](mailto:alojamiento.cursos@usal.es)**





#### **SERVICIO DE PROMOCIÓN, INFORMACIÓN Y ORIENTACIÓN - SPIO**

Casa del Bedel. Benedicto XVI, 22 planta baja. Tf.: (+34) 923 294 648.

Te ayudarán a encontrar piso, a relacionarte con otros estudiantes e, incluso, a encontrar intercambios lingüísticos.

<https://spio.usal.es/>

#### **ASUNTOS SOCIALES - SAS**

Patio de Escuelas, 4. Planta baja. Tf.: (+34) 666 553 635. Ext. 3083.

El SAS consta de 12 Unidades y otros Programas de apoyo social, atención, asesoramiento y asistencia a estudiantes y personal universitario.

<http://sas.usal.es>

#### **ACTIVIDADES CULTURALES - SAC**

Edificio de la Hospedería de Fonseca. Tf.: (+34) 923 29 44 80.

Te informarán sobre las actividades programadas por la Universidad: cine, teatro, música. Es también el lugar en el que se venden las entradas para estos acontecimientos.

<http://sac.usal.es>

#### **EDUCACIÓN FÍSICA Y DEPORTES**

Plaza de San Bartolomé, 1. Tf.: (+34) 923 29 44 19.

Si estás interesado en practicar algún deporte, te informarán de las instalaciones que puedes utilizar y de los horarios en los que puedes acceder a ellas.

<https://deportes.usal.es/>

#### **SERVICIO DE ALQUILER DE BICICLETAS DE LA USAL**

Rectorado de la USAL en Patio de Escuelas 1. Tf.: (+34) 923 29 45 00

De 9:00 h a 14:00 h los días laborables. Sábado y domingo cerrado.

[oficinaverde@usal.es](mailto:oficinaverde@usal.es); <https://oficinaverde.usal.es/proyectos/usalabici/>

## OTROS SERVICIOS

### OTHER SERVICES

**SERVICIO DE EMERGENCIAS - POLICÍA, AMBULANCIAS, BOMBEROS**  
Tlf.: **112** (Llamada gratuita desde cualquier teléfono y lugar de España).

**ESTACIÓN DE AUTOBUSES DE SALAMANCA**  
Tlf.: (+34) 923 236 717; <https://www.estacionautobusessalamanca.es/>

**TRENES (RENFE)**  
Tlf.: (+34) 902 240 202; <https://www.renfe.com/es/es/inspire/estaciones/estacion-salamanca>

**TAXIS DE SALAMANCA**  
Tlf.: (+34) 923 250 000; [www.taxisalamanca.com](http://www.taxisalamanca.com)

**AEROPUERTO DE SALAMANCA (MATACÁN)**  
Tlf.: (+34) 923 268 571; <https://www.aena.es/es/salamanca.html>

**AEROPUERTO ADOLFO SUÁREZ MADRID (BARAJAS)**  
Tlf.: (+34) 913 211 000; <https://www.aena.es/es/adolfo-suarez-madrid-barajas.html>

**ESTACIÓN DE AUTOBUSES “MÉNDEZ ÁLVARO” MADRID**  
Tlf.: +34 914 684 200; <https://estacionsurmadrid.avanzagrupo.com/>

**ESTACIÓN DE TREN “ATOCHA” MADRID**  
Tlf.: +34 912 320 320; <https://www.adif.es/w/60000-madrid-pta-de-atocha>

**ESTACIÓN DE TREN “CHAMARTÍN” MADRID**  
Tlf.: +34 912 320 320; <https://www.renfe.com/es/eu/inspire/estaciones/madrid-chamartin-clara-campoamor>

**METRO DE MADRID**  
Tlf.: (+34) 900 444 404; [www.metromadrid.es](http://www.metromadrid.es)



**BIENVENIDOS PARA SIEMPRE**  
**WELCOME FOREVER**  
<https://alumni.usal.es>



### ¿QUE ES ALUMNI-USAL?

Es una de las Asociaciones de Antiguos Alumnos más grandes y dinámicas de las universidades españolas, mediante la cual puedes mantener el contacto con la USAL y con tus compañeros de promoción, además de beneficiarte de sus múltiples ventajas.



### CURSOS INTERNACIONALES

Accede a los Cursos Internacionales de la Universidad de Salamanca con un descuento del 10% en cursos online y 5% en la docencia de cursos presenciales.



**VNiVERSiDAD**  
**DSALAMANCA**



**ALUMNI**  
VNiVERSiDAD  
DSALAMANCA



# ¡SÍGUENOS

EN NUESTRAS REDES SOCIALES!



cursosinternacionalesusal



@CursosInt\_USAL



@cursosinternacionales



cursosinternacionalesusal



Cursos Internacionales de  
la Universidad de Salamanca



@corintiousal





VNIVERSIDAD  
D SALAMANCA

CURSOS  
Internacionales



# INSCRÍBETE YA DIPLOMAS DE ESPAÑOL

A1

A2

B1

B2

C1

C2

2026

# DELE



## EXAMEN SIELE

**Acredita tu nivel de español con el examen SIELE en Cursos Internacionales.** Convocatorias mensuales. Fechas de publicación los primeros días de cada mes.



## CURSO DE PREPARACIÓN SIELE

### NIVELES A1, A2 Y B1

Este curso realiza una presentación exhaustiva de las características del examen SIELE. Está destinado a alumnos que quieran certificar su nivel de lengua en la escala MCER entre el A1 y el B1.



Creado y desarrollado por:



UNIVERSIDAD  
DE SALAMANCA



UBA  
Universidad de Buenos Aires

Gestionado por:

*Telefónica* EDUCACIÓN DIGITAL

Centro de examen:

CURSOS  
Internacionales

# USAL esPro



**CURSOS**  
Internacionales

Marca la diferencia y aumenta  
tus posibilidades profesionales.



# Síguenos...



## CURSOS INTERNACIONALES DE LA UNIVERSIDAD DE SALAMANCA

Plaza de Fray Luis de León 1-8  
37008 Salamanca (España)  
Telf. (+34) 923 29 44 18  
Email: [internat@usal.es](mailto:internat@usal.es)



[www.cursosinternacionales.es](http://www.cursosinternacionales.es)



**VNiVERSiDAD  
D SALAMANCA**

**CURSOS**  
*Internacionales*