

2023
Enero



**Agenda
Marcapasos**



**VNiVERSiDAD
D SALAMANCA**

**CURSOS
Internacionales**

INFORMACIÓN GENERAL
GENERAL INFORMATION

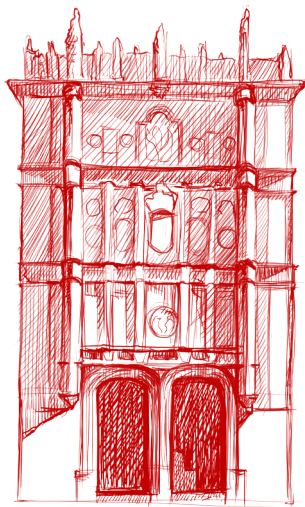

**¡Bienvenido a la Universidad
de Salamanca!**

La secretaría de Cursos Internacionales está en la Plaza de Fray Luis de León s/n.

Teléfono (+34) 923 29 44 18

***Welcome to the University
of Salamanca!***

You can find us at the Cursos Internacionales office in Plaza de Fray Luis de León s/n.

Telephone (+34) 923 29 44 18

NUESTROS HORARIOS SON:

MAÑANAS

De lunes a viernes de 8:30h a 14:30h.

TARDES

De lunes a jueves de 16:00h a 18:30h (cerrado viernes tarde, sábados y domingos todo el día).

OUR OFFICE HOURS ARE:

MORNINGS

From Monday to Friday from 8:30 a.m. to 2:30 p.m.

AFTERNOON

From Monday to Thursday from 4:00 p.m. to 6:30 p.m. (closed Friday afternoon, and Saturdays and Sundays all day).

INFORMACIÓN GENERAL GENERAL INFORMATION

CAMBIO DE NIVEL

Si crees que tus conocimientos de español son superiores o inferiores a los del nivel en el que has sido clasificado, puedes solicitar un cambio de clase para los cursos de 2, 3 y 4 semanas.

CHANGE OF LEVEL

If you consider that your knowledge of Spanish is higher or lower than the level to which you have been assigned, you can request a change of class for the 2, 3 and 4 week.

ENERO: *Días 9 y 10.*
Sala de reuniones (Planta baja).
De 11:00 h a 12:00 h.

JANUARY: *9th and 10th.*
Meeting room (ground floor).
11.00 am. to 12.00 pm.



FECHAS DE LOS EXÁMENES

EXAMS DATES

CURSOS DE ENERO:

Curso de dos semanas:

- Todos los exámenes
jueves, 19 de enero

Curso de tres semanas:

- Todos los exámenes
jueves, 26 de enero

CURSOS TRIMESTRALES:

Trimestral de invierno

- Asignaturas optativas
martes, 14 de marzo
- Lengua
miércoles, 15 de marzo

JANUARY COURSES:

Two-week course:

- All exams
Thursday, January 19th.

Three-week course:

- All exams
Thursday, January 26th.

TEN WEEKS COURSES:

Winter quarterly

- Optional subjects
Tuesday, March 14th.
- Spanish Language
Wednesday, March 15th.

SEGURO MÉDICO HEALTH INSURANCE



Los estudiantes matriculados en nuestros cursos están cubiertos por un seguro médico contratado por Cursos Internacionales de la Universidad de Salamanca con la compañía SANITAS. El seguro cubre las consultas médicas, pruebas diagnósticas, hospitalización y las intervenciones quirúrgicas. Quedan excluidas las revisiones odontológicas y las medicinas, salvo en caso de hospitalización. Asimismo, el seguro es válido para los desplazamientos de nuestros estudiantes, tanto en España como en el extranjero (excepto al país de origen) durante el periodo de duración del curso en el que estén matriculados, en los servicios y centros concertados por SANITAS.

Students enrolled in our courses benefit from a medical insurance hired by Cursos Internacionales de la Universidad de Salamanca and provided by SANITAS. The insurance covers medical consultations, diagnostic tests, hospitalization and surgical interventions. Dental check-ups and medicines are excluded, except in the case of hospitalization. Likewise, the policy is valid for trips, both in Spain and abroad (except for the country of origin) during the term of the course in which they are enrolled, in the services and centers arranged by SANITAS.

MUY IMPORTANTE:

- Los servicios están concertados en los centros que aparecen en esta guía. Ni la compañía **SANITAS** ni **Cursos Internacionales** se harán cargo del coste de los servicios médicos prestados en otros centros que no sean los que a continuación se indican o lo que, en su caso, pueda indicar SANITAS en el supuesto de solicitar la asistencia sanitaria a través de sus teléfonos de atención al asegurado.
- El seguro de asistencia sanitaria de que dispone el alumno únicamente es válido durante las fechas de duración del curso en que está matriculado. No es válido ni antes de su comienzo ni después de su finalización.
- El alumno deberá acudir a las consultas médicas con el carné de estudiante de Cursos Internacionales, ya que para recibir atención médica, deberá identificarse con dicho carné. El centro médico podrá solicitar el DNI o pasaporte a fin de comprobar la identidad del estudiante.
- En el caso de tener que llamar SANITAS para solicitar la asistencia médica, el alumno deberá indicar que es estudiante de Cursos Internacionales de la Universidad de Salamanca, y que está incluido en el seguro de asistencia sanitaria que la empresa tiene contratado con SANITAS, con el número de póliza 10.509.900. Durante la llamada, SANITAS podrá solicitar el número de identificación personal o pasaporte a fin de comprobar la identidad del solicitante.

KEY POINTS:

- *Services are arranged exclusively at the centers listed in this guide. Neither **SANITAS** nor **Cursos Internacionales** are under any obligation to take responsibility for any medical services provided by other centers other than those indicated below or that centers which, if applicable, SANITAS may indicate in the event of requesting medical assistance through its telephone helpline for the policyholders.*
- *The student's health insurance is only valid for the duration of the course in which he/she is enrolled. It is valid neither before the start nor after the end of the course.*
- *Students must bring their student card of Cursos Internacionales to medical appointments, as they will need to identify themselves with this card in order to receive medical attention. The medical center may request the student's ID card or passport in order to verify the student's identity.*
- *In the case of having to call SANITAS to request medical assistance, the student must indicate that he/she is a student of Cursos Internacionales at the University of Salamanca, and that he/she is included in the health care insurance that the company has taken out with SANITAS, with policy number 10.509.900. During the call, SANITAS may request the personal identification number or passport in order to verify the identity of the applicant.*

En caso de precisar asistencia médica en Salamanca, el alumno deberá acudir a los siguientes centros médicos y acudir con el carné de estudiante de Cursos Internacionales.

In the event of need of medical assistance in Salamanca, students should go to the following medical centers and bring their student card of Cursos Internacionales.

CONSULTAS MÉDICAS *MEDICAL CONSULTATION*

Centro Médico Dr. Jesús J. Cuadrado Blanco

C/ Pozo Amarillo, 31-33, 1º planta. 5

Tf. (+34) 923 268 382 (+34) 923 215 555

Consultas **CON CITA PREVIA**

Policlínica del Hospital de la Santísima Trinidad

Paseo Carmelitas 74 - 94

Tf. (+34) 923 212 700

Consulta de lunes a viernes mañanas y tardes **CON CITA PREVIA**

URGENCIAS MÉDICAS *MEDICAL EMERGENCIES*

Hospital de la Santísima Trinidad

Tlf. (+34) 923 269 300

Tlf. (+34) 917 522 901

En caso de que el alumno se encuentre fuera de Salamanca (por ejemplo, durante una excursión), y precise asistencia sanitaria, deberá llamar a los teléfonos que se exponen a continuación, indicando que se es alumno de Cursos Internacionales de la Universidad de Salamanca, que tiene contratado un seguro de asistencia sanitaria con SANITAS con el número de póliza **10.509.900**:

*In the event that the student is out of Salamanca (for example, during an excursion), and needs medical assistance, he/she should call the following telephone numbers, indicating that he/she is a student of Cursos Internacionales of the University of Salamanca, and that he/she has contracted health insurance with SANITAS with policy number **10.509.900**:*

- Teléfono de atención al cliente, para consultas médicas no urgentes:
(+34) 917 522 852
- Teléfono de urgencias médicas:
(+34) 917 522 901
(+34) 902 103 600

CERTIFICADOS Y DIPLOMAS

CERTIFICATES AND DIPLOMAS

Al finalizar el curso, se entregará al alumno un diploma acreditativo de la formación recibida. Dicho diploma se le remitirá en formato digital por correo electrónico. La expedición en papel de los diplomas, certificados y/o transcripts tendrá un coste de 10 € por documento expedido, que deberá ser recogido en las dependencias de Secretaría (si se quisiera efectuar el pago en dólares, el coste será de 12\$ por documento). En el caso de que el solicitante quisiera que se le remita el documento en papel a una dirección determinada, deberá abonar, asimismo, los gastos de envío (se le informará de su cuantía antes de proceder al envío).

Para obtener cualquiera de nuestros certificados o diplomas es obligatorio asistir al 85 % de las clases.

On completion of the course, students receive a diploma accrediting the training received. This diploma is sent to the student in digital format by e-mail. The issue of paper diplomas, certificates and/or transcripts have a cost of 10 € per document, which must be picked up at the Secretariat offices (the cost is 12\$ per document if the student pays in dollars). In the event that the student would like the document to be sent in hard copy to a specific address, he/she must also pay the shipping costs (the secretariat will inform of the costs before the sending).

In order to receive any of our certificates or diplomas, it is mandatory to attend 85 % of the classes.



VISITAS A LA CIUDAD GUIDED TOURS



Hemos organizado unas visitas guiadas gratuitas a Salamanca, en las que profesores de arte e historia te van a explicar con todo detalle los rincones más representativos de esta magnífica ciudad Patrimonio de la Humanidad.

Los grupos para las visitas están fijados en función del nivel de español del alumno. El primer día de clase conocerás tu nivel y el grupo al que puedes asistir. Además, en tu horario figurarán los días concretos asignados para tu visita. Una vez dispongas de esa información, ya podrás inscribirte en la visita a través del enlace: <https://ci.usal.es/actividades/>

Los recorridos que podrás hacer son los siguientes:

1. VISITA GENERAL A LA CIUDAD

Recorrido por los lugares más emblemáticos del caso histórico.

2. VISITA AL EDIFICIO HISTÓRICO DE LA UNIVERSIDAD Y A LAS CATEDRALES

We have organized free guided tours to Salamanca, in which art and history teachers will explain in detail the most representative corners of this amazing World Heritage city.

The visits are fixed according to the students level of Spanish. On the first day of class, students know their level and the group they can join. In addition, the timetable of each student will show the specific days assigned for their visit. Once you have this information, you can register for the visit through the link:

<https://ci.usal.es/actividades/>

There are two itineraries available:

1. GENERAL CITY TOUR

Tour of the most emblematic places of the historic center.

2. VISIT TO THE HISTORICAL BUILDING OF THE UNIVERSITY AND THE CATHEDRALS

CALENDARIO / CALENDAR

MARTES 10 ENERO	MIÉRCOLES 11 ENERO	JUEVES 12 ENERO
Grupo 1 VISITA A LA CIUDAD 16:30 h.	Grupo 2 VISITA A LA CIUDAD 16:30 h.	Grupo 3 VISITA A LA CIUDAD 16:30 h.
MARTES 17 ENERO	MIÉRCOLES 18 ENERO	JUEVES 19 ENERO
GRUPO 1 VISITA UNIVERSIDAD Y CATEDRALES 16:30 h.	GRUPO 2 VISITA UNIVERSIDAD Y CATEDRALES 16:30 h.	GRUPO 3 VISITA UNIVERSIDAD Y CATEDRALES 16:30 h.

VISITAS A LA CIUDAD GUIDED TOURS



INFORMACIÓN A TENER EN CUENTA PARA LAS VISITAS:

- El lugar de reunión para la salida de las visitas es la entrada del edificio de Cursos Internacionales (Plaza de Fray Luis de León).
- Todas las visitas comienzan a las 16:30h. y tienen una duración aproximada de 1,5 horas. Se ruega puntualidad.
- Cada alumno solamente podrá participar en la visita asignada al nivel de conocimiento de español en que haya sido clasificado para su curso. Todos los niveles tienen establecido un día concreto para cada una de las dos visitas gratuitas que se realizan.
- Para participar en la visita deberás inscribirte, en aquella que te corresponda, a través del siguiente enlace: <https://ci.usal.es/actividades/>
- Por favor, comprueba qué día corresponde a tu nivel de español antes de inscribirte. Es muy importante respetar los días asignados a cada nivel.
- Deberás presentarte a la visita con tu carné de alumno de Cursos Internacionales.

INFORMATION TO BE CONSIDERED FOR VISITS

- The meeting point for the tour departures is the entrance of the building of Cursos Internacionales (Plaza de Fray Luis León).
- All visits begin at 4:30 pm and last 1.5 hours approximately. Please be punctual.
- Each student will only be able to participate in the visit assigned to the level of level of Spanish in which he/she has been classified for his/her course. All levels have a specific day for each of the two free visits.
- You must register for the visit you are interested in, through the following link: <https://ci.usal.es/actividades/>
- Please check which day corresponds to your Spanish level before registering. It is very important to stick to the days assigned to each level.
- You must bring your Cursos Internacionales student card and wired earphones.

EXCURSIONES EXCURSIONS



Todas las excursiones salen del Paseo de Francisco Tomás y Valiente, en el Campus Miguel de Unamuno, frente a la Residencia Colegio Mayor de Oviedo.

Se ruega puntualidad.

Es imprescindible llevar el carné de estudiante y pasaporte o documento de identidad a todas las excursiones.

El precio de las excursiones incluye la entrada a todos los monumentos que se visiten y los servicios de un profesor-guía, y el alojamiento (habitación doble) y desayuno en las excursiones de más de un día.

Es importante que te asegures de la excursión a la que quieres ir, porque no se cambiarán billetes ni se devolverá su importe.

La Dirección se reserva el derecho de suspender las excursiones que no alcancen un número suficiente de participantes, sólo en este caso se devolverá el importe del billete.

En todas las excursiones, la inscripción y pago ha de realizarse obligatoriamente de forma online, a través del siguiente enlace: <https://ci.usal.es/actividades/>

The meeting point for all excursions is at Paseo de Francisco Tomás y Valiente, in the Campus Miguel de Unamuno in front of the dorm Residence College of Oviedo.

Please arrive on time.

You need your student ID card and your national ID card or passport for all excursions.

The price of the excursions includes tickets to all monuments you will be visiting, a guide/teacher travelling with you and accommodation (double room to be shared with another student) with breakfast for weekend excursions.

Make sure which excursion you want to go on because you will not be able to make changes later on and there is no refund either.

The Direction reserves the right to cancel those excursions which do not reach a minimum number of participants. In this case you will get refund.

Registration and payment for all excursions must be made online, via the following link: <https://ci.usal.es/actividades/>

FECHAS DATES

ENERO / JANUARY

EXCURSIÓN	FECHA	PRECIO	SALIDA
Cáceres - Mérida	Día 14	55 €	7:30 h
Segovia - La Granja	Día 21	50 €	8:00 h

Si Cursos Internacionales ha organizado tu alojamiento, puedes pedir en la residencia o a la familia que te preparen unos bocadillos para los días que estés de excursión. Si piensas que vas a llegar después de la hora de la cena, también puedes solicitar que te guarden algo para tomar cuando llegues. Tienes que pedirlo con varios días de antelación.

If Cursos Internacionales has organized your accommodation, you can ask at the dorm or your host family to prepare a packed lunch for the days you are going on a excursion. If you think you'll miss dinner, you can also ask them to save some dinner for you. You have to tell them a couple of days in advance.

TOMA NOTA

En todas las excursiones y talleres, la inscripción y pago ha de realizarse obligatoriamente de forma online, a través del siguiente enlace:

<https://ci.ciusal.es/actividades>

Take note!

Registration and payment for all excursions and workshops must be made online, via the following link: <https://ci.usal.es/actividades/>



CÁCERES - MÉRIDA

14 DE ENERO / JANUARY, 14TH

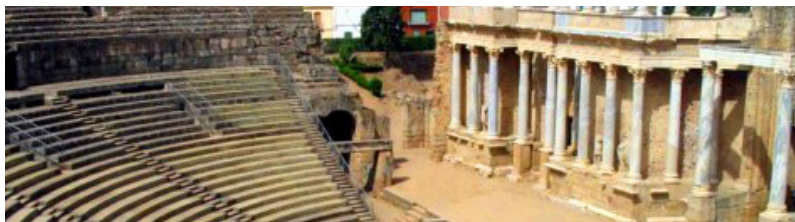

SALIDA: 7:30 h

PRECIO: 55€*

LUGARES QUE SE VISITAN:

EN MÉRIDA

- Visita, con acceso, al conjunto monumental romano

EN CÁCERES

- Recorrido por las calles del centro histórico. Durante el recorrido se pasará junto a los siguientes monumentos:

Torre de Bujaco, Concatedral de Santa María, Torre de Espaderos, Casa de los Toledo-Moctezuma, Iglesia de Santiago, Palacio de los Golfines de Abajo, Iglesia de San Francisco Javier, Ermita de San Antonio - Antigua Judería, Casa de las Veletas, Iglesia de San Mateo, Casa de la Generala

*El precio de la excursión incluye la entrada a todos los monumentos que se visitan y los servicios de un profesor-guía.



DEPARTURE: 7:30 AM

PRICE: 55€*

PLACES VISITED:

IN MÉRIDA

- Visit, with access, to the Roman Monumental complex

IN CÁCERES

- Tour through the streets of the historic center. During the tour you will pass by the following monuments:

Torre de Bujaco, Concatedral de Santa María, Torre de Espaderos, Casa de los Toledo-Moctezuma, Iglesia de Santiago, Palacio de los Golfines de Abajo, Iglesia de San Francisco Javier, Ermita de San Antonio - Antigua Judería, Casa de las Veletas, Iglesia de San Mateo, Casa de la Generala

*The price of the excursion includes the entrance fee to all the monuments visited and the assistance of a teacher-guide.



SEGOVIA - LA GRANJA

21 DE ENERO / JANUARY, 21TH



SALIDA: 8:00 h
PRECIO: 50€*

DEPARTURE: 8:00 AM
PRICE: 50€*

LUGARES QUE SE VISITAN:

PLACES VISITED:

EN SEGOVIA

- Acueducto
- Catedral
- Alcázar

IN SEGOVIA

- Acueducto
- Catedral
- Alcázar

EN LA GRANJA

- Palacio Real de La Granja de San Ildefonso.

IN LA GRANJA

- Palacio Real de La Granja de San Ildefonso.

*El precio de la excursión incluye la entrada a todos los monumentos que se visitan y los servicios de un profesor-guía.

**The price of the excursion includes the entrance fee to all the monuments visited and the assistance of a teacher-guide.*

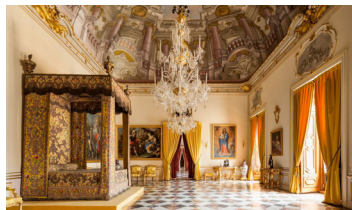



***¡Aprende español con nosotros!
Acude a alguna de nuestras Escuelas
de Lengua Española con la garantía y
calidad de la Universidad de Salamanca.***



¡Únete!

Abre tu propia escuela de español con el sello de la Universidad de Salamanca y la metodología de Cursos Internacionales.



VNIVERSIDAD
D SALAMANCA

MERCATVS
TIENDA OFICIAL
Universidad de Salamanca

Prendas oficiales de la Universidad de Salamanca

Camisetas, sudaderas y complementos
para lucir tu Universidad.



Textil



Paperería



Complementos y
accesorios



*Descuento aplicable presentando el
carnet de Cursos Internacionales en
la tienda oficial.



Teléfono 1: (+34) 677 57 98 27
Teléfono 2: (+34) 663 03 90 16
mercatus@usal.es

www.mercatus.es

Estamos en:
Calle Benedicto XVI
(junto a la Catedral)



Museos de Salamanca

MUSEO ART NOVEAU Y ART DECÓ “CASA LIS”

C/ Gibraltar, 14. De lunes a domingo, de 11:00 h a 20:00 h. www.museocasalis.org

MUSEO DE SALAMANCA

Patio de Escuelas, 2. De martes a sábado de 10:00 h a 14:00 h y de 16:00 h a 19:00 h. Domingos de 10:00 h a 14:00 h. <https://museoscastillayleon.jcyl.es/web/es/museosalamanca/museo-salamanca.html>

MUSEO DE ARTE CONTEMPORÁNEO “DOMUS ARTIUM” (DA2)

Avda. de la Aldehuela s/n. De martes a viernes de 12:00 h a 14.00 h y de 17.00 h a 20.00 h. Sábados, domingos y festivos, de 12:00 h a 15:00 h y de 17:00 h a 21:00 h. Entrada gratuita. <http://domusartium2002.com/>

EXPOSICIÓN IERONIMUS “LAS TORRES DE LA CATEDRAL”

Torre de la Catedral Nueva. Plaza de Juan XXIII. Todos los días de 10:00 h a 20:00 h. www.ieronimus.es

SCALA COELI

Real Clerecía de San Marcos. C/ Compañía, 5. Todos los días de 10:00 h a 20:00 h. www.torresdelaclerecia.com

MUSEO Y CONVENTO DE LAS ÚRSULAS

C/ Las Úrsulas, 2. De martes a domingo, excepto el último domingo de cada mes, de 11:00 h a 13.00 h y de 16.30 h a 18.00 h.

<https://www.turismocastillayleon.com/es/arte-cultura-patrimonio/museos/museo-ursulas>

MUSEO DEL COMERCIO

Avda. Campoamor s/n 37003 Salamanca. De martes a sábado, de 10:00 h a 14:00 h y de 17:00 h a 20:00 h. Lunes y domingos, de 10:00 h a 14:00 h. www.museodelcomercio.es

MUSEO DE HISTORIA DE LA AUTOMOCIÓN

Plaza del Mercado Viejo s/n. De martes a domingo, de 10:00 h a 14:00 h y de 17:00 h a 20:00 h. www.museoautomocion.com

MUSEO DE LA FÁBRICA DE HARINAS

Casino del Tormes. Calle La Pesca, 5. Abierto todos los días, de 16:00 h a 20:00 h. Entrada gratuita. <https://www.turismocastillayleon.com/es/arte-cultura-patrimonio/museos/museo-molino-fabrica-harinas-sur>

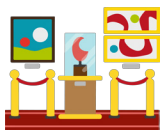

Exposiciones

ESCUELAS MENORES. MIGUEL DE UNAMUNO. PROFESOR Y RECTOR

Sala de Exposiciones de Patio de las Escuelas Menores.

De martes a sábado, de 12:00 a 14:00 y de 17:30 a 20:30. Domingos y festivos de 10:00 a 14:00. Lunes cerrado.

DOMUS ARTIUM 2002 DA2. VÍCTOR RICO SALAMANCA, POR HACER ALGO.

Su trabajo de investigación artística se basa en la creación y documentación de acciones que se inscriben en los espacios de tiempo considerados «improductivos». Domus Artium 2002, DA2, Avenida de la Aldehuela s/n. De martes a viernes, de 12:00 a 14:00 y de 17:00 a 20:00. Sábados, domingos y festivos, de 11:00 a 15:00 y de 17:00 a 21:00. Lunes cerrado (excepto festivos).

HOSPEDERÍA FONSECA. LOS UNIVERSALES CULTURALES SALAMANCA

Cazadores-recolectores en el siglo XXI. Hospedería Fonseca, c/ Fonseca 4.

De martes a sábado, de 12:00 a 14:00 y de 17:30 a 20:30. Domingos y festivos, de 10:00 a 14:00. Lunes cerrado.

Más información en: www.salamanca.com



Bibliotecas

Biblioteca Universitaria Santa María de los Ángeles.

C/ Libreros, 64-68. Hay también una hemeroteca.

Biblioteca Universitaria “Francisco de Vitoria” Campus Unamuno.

Facultad de Derecho.

Biblioteca Pública del Estado “Casa de las Conchas”.

C/ Compañía, 2. Fonoteca y videoteca. Servicio de préstamo de CD. (De lunes a viernes, de 9:00 h a 15:00 h y sábados de 9:00 h a 14:00 h. Domingo cerrado)

Biblioteca Municipal “Torrente Ballester”.

Paseo de los Olivos, 10-22. De lunes a viernes de 09:30 h a 14:00 h. Sábado y domingo cerrado.

Más información y horarios de las bibliotecas universitarias:

<http://bibliotecas.usal.es/>



Turismo

Salamanca y Castilla y León ofrecen innumerables rutas y posibilidades turísticas: arte, naturaleza, turismo rural. Conocer la ciudad, la provincia y la región, sus paisajes, sus tradiciones, su gente, son las mejores formas de aproximarse a la cultura española. Puedes obtener información de utilidad en estas páginas web.

Ayuntamiento de Salamanca:

www.aytosalamanca.com

Turismo de Salamanca:

www.salamanca.es

Salamanca y más:

www.salamancaymas.es

Ver Salamanca:

www.versalamanca.com

Junta de Castilla y León:

www.turismocastillayleon.com



Alojamiento

Si durante tu estancia en Salamanca tienes algún problema con el alojamiento en familias o residencias facilitado por Cursos Internacionales, no dudes en ponerte en contacto con nuestra secretaria:

Tf.: (+34) 923 294 418

alojamiento.cursos@usal.es

Should you have any kind of problem with the accommodation provided by Cursos Internacionales (host family or dorm), please do not hesitate to contact us at our main office:

Phone: (+34) 923 294 418

alojamiento.cursos@usal.es



Servicios Universitarios

SERVICIO DE PROMOCIÓN, INFORMACIÓN Y ORIENTACIÓN - SPIO

Casa del Bedel. Benedicto XVI, 22 planta baja. Tf.: (+34) 923 294 648.

Te ayudarán a encontrar piso, a relacionarte con otros estudiantes e, incluso, a encontrar intercambios lingüísticos. <https://spio.usal.es/>

ASUNTOS SOCIALES - SAS

Patio de Escuelas, 4. Planta baja. Tf.: (+34) 666 553 635. Ext. 3083.

El SAS consta de 12 Unidades y otros Programas de apoyo social, atención, asesoramiento y asistencia a estudiantes y personal universitario.

<http://sas.usal.es>

ACTIVIDADES CULTURALES - SAC

Edificio de la Hospedería de Fonseca. Tf.: (+34) 923 29 44 80.

Te informarán sobre las actividades programadas por la Universidad: cine, teatro, música. Es también el lugar en el que se venden las entradas para estos acontecimientos.

<http://sac.usal.es>

EDUCACIÓN FÍSICA Y DEPORTES

Plaza de San Bartolomé, 1. Tf.: (+34) 923 29 44 19.

Si estás interesado en practicar algún deporte, te informarán de las instalaciones que puedes utilizar y de los horarios en los que puedes acceder a ellas.

<https://deportes.usal.es/>

TIENDA “MERCATUS”

Benedicto XVI, 22, frente a la entrada a la Catedral. Tf.: (+34) 923 294 692

Mercatus es la única tienda oficial de la Universidad de Salamanca.

Un establecimiento que aúna tradición y modernidad, dedicado a la difusión del patrimonio cultural y de la imagen de la propia Universidad.

<http://mercatus.usal.es>

SERVICIO DE ALQUILER DE BICICLETAS DE LA USAL

Rectorado de laUSAL en Patio de Escuelas 1. Tf.: (+34) 923 29 45 00

De 9:00 h a 14:00 h los días laborables. Sábado y domingo cerrado.

usalabici@usal.es

<https://oficinaverde.usal.es/proyectos/usalabici/>



Otros servicios

SERVICIO DE EMERGENCIAS - POLICÍA, AMBULANCIAS, BOMBEROS

Tlf.: **112** (Llamada gratuita desde cualquier teléfono y lugar de España).

SANITAS - SEGURO MÉDICO DE CURSOS INTERNACIONALES

Teléfono de atención 24 horas: (+34) 902 103 600

ESTACIÓN DE AUTOBUSES DE SALAMANCA

Tlf.: (+34) 923 236 717

<https://www.estacionautobusessalamanca.es/>

TRENES (RENFE)

Tlf.: (+34) 902 240 202.

www.renfe.es

TAXIS DE SALAMANCA

Tlf.: (+34) 923 250 000.

www.taxisalamanca.com

AEROPUERTO DE SALAMANCA (MATACÁN)

Tlf.: (+34) 923 268 571

<https://www.aena.es/es/salamanca.html>

AEROPUERTO DE VALLADOLID (VILLANUBLA)

Tlf.: (+34) 983 415 500

<https://www.aena.es/es/valladolid.html>

AEROPUERTO ADOLFO SUÁREZ MADRID (BARAJAS)

Tlf.: (+34) 913 211 000

<https://www.aena.es/es/adolfo-suarez-madrid-barajas.html>

ESTACIÓN DE AUTOBUSES DE MADRID

Tlf.: (+34) 914 684 200

www.estacionautobusesmadrid.com

METRO DE MADRID

Tlf.: (+34) 900 444 404

www.metromadrid.es

BIENVENIDOS PARA SIEMPRE
WELCOME FOREVER
<https://alumni.usal.es>



¿QUE ES ALUMNI-USAL?

Es una de las Asociaciones de Antiguos Alumnos más grandes y dinámicas de las universidades españolas, mediante la cual puedes mantener el contacto con la USAL y con tus compañeros de promoción, además de beneficiarte de sus múltiples ventajas.

CURSOS INTERNACIONALES

Accede a los Cursos Internacionales de la Universidad de Salamanca con un descuento del 10% en cursos online y 5% en la docencia de cursos presenciales.



**VNIERSIDAD
D SALAMANCA**



ALUMNI
VNIERSIDAD
D SALAMANCA



Síguenos en nuestras redes sociales



YouTube





VNIVERSIDAD
D SALAMANCA

CURSOS
Internacionales

Instituto
Cervantes

DELE
e

**INSCRÍBETE YA
DIPLOMAS DE ESPAÑOL**

DELE
2023



CONVOCATORIAS 2023
DIPLOMAS DE ESPAÑOL COMO LENGUA EXTRANJERA

17 DE FEBRERO

Cierre del plazo de inscripción: 11 de enero de 2023

Exámenes ofrecidos: A2

14 DE ABRIL

Cierre del plazo de inscripción: 15 de febrero de 2023

Exámenes ofrecidos: A1, A2, B1, B2 y C1

13 DE MAYO

Cierre del plazo de inscripción:

15 de marzo de 2023

Exámenes ofrecidos: A1, A2, B1, B2, C1 y C2

Fecha de apertura de plazo de inscripción:

9 de noviembre 2022



EXAMEN SIELE

Acredita tu nivel de español con el examen SIELE en Cursos Internacionales. Convocatorias mensuales. Fechas de publicación los primeros días de cada mes.



CURSO DE PREPARACIÓN SIELE

NIVELES A1, A2 Y B1

Este curso realiza una presentación exhaustiva de las características del examen SIELE. Está destinado a alumnos que quieran certificar su nivel de lengua en la escala MCER entre el A1 y el B1.



Creado y desarrollado por:



UNIVERSIDAD
DE SALAMANCA



UBA
Universidad de Buenos Aires

Gestionado por:

Telefónica EDUCACIÓN DIGITAL

Centro de examen:

CURSOS
Internacionales

LanguageCert USAL

esPro



VNIVERSIDAD
D SALAMANCA

CURSOS
Internacionales

Marca la diferencia y aumenta
tus posibilidades profesionales.



Síguenos...



CURSOS INTERNACIONALES DE LA UNIVERSIDAD DE SALAMANCA

Plaza de Fray Luis de León 1-8
37008 Salamanca (España)
Telf. (+34) 923 29 44 18
Email: internat@usal.es



www.cursosinternacionales.es



VNIVERSIDAD
D SALAMANCA

CURSOS
Internacionales